



AMARANTA

LIVING CASARES GOLF



— PLANOS - FLOOR PLANS —



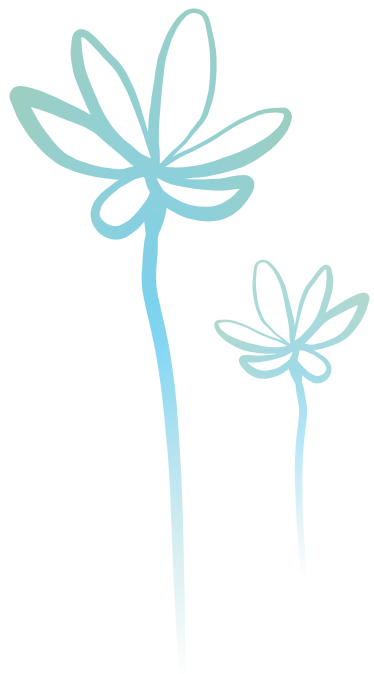



BLOCK 1



AMARANTA LIVING CASARES GOLF
CASARES (MÁLAGA)

VIVIENDA 1.0.1

BLOQUE 1

2 DORMITORIOS

SUPERFICIES

Superficie Construida Vivienda	78,15 m ²
Superficie Construida Terrazas	41,17 m ²
Superficie Construida + ZZ.CC.	93,17 m ²
Superficie Construida Total	134,34 m²
Superficie Útil Vivienda	67,39 m ²
Superficie Útil Terrazas	41,17 m ²
Superficie Útil Total	108,56 m²
Jardín	121,27 m²
Según DECRETO 218 / 2005 del BOJA	
Superficie Útil	74,13 m ²
Superficie Construida	100,99 m ²



ESCALA GRÁFICA

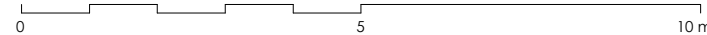

Documento no Contractual ni Vinculante. La información y material gráfico que aparecen en este documento son meramente indicativos, no tienen valor contractual y por lo tanto podrán experimentar modificaciones por distintos motivos, tales como exigencias técnicas, legales o a iniciativa de la Dirección Facultativa del proyecto. La jardinería, decoración y mobiliario, infografía y/o cualquier otra información gráfica se han introducido con una función meramente decorativa y por lo tanto no vinculante. El resto de la información referida al Decreto 218/2005 de la Junta de Andalucía está a completa disposición en nuestras oficinas para su consulta.

Rough Translation. Information, computer graphics and all the graphic documentation that appear in this brochure are merely indicative, have no contractual value and are experimental due to technical, legal or initiative requirements of the Project Management. The gardening, decoration and furniture are merely decorative and not binding. The other information referred to in D. 218/2005 of the Junta de Andalucía, is available in our offices for consultation.

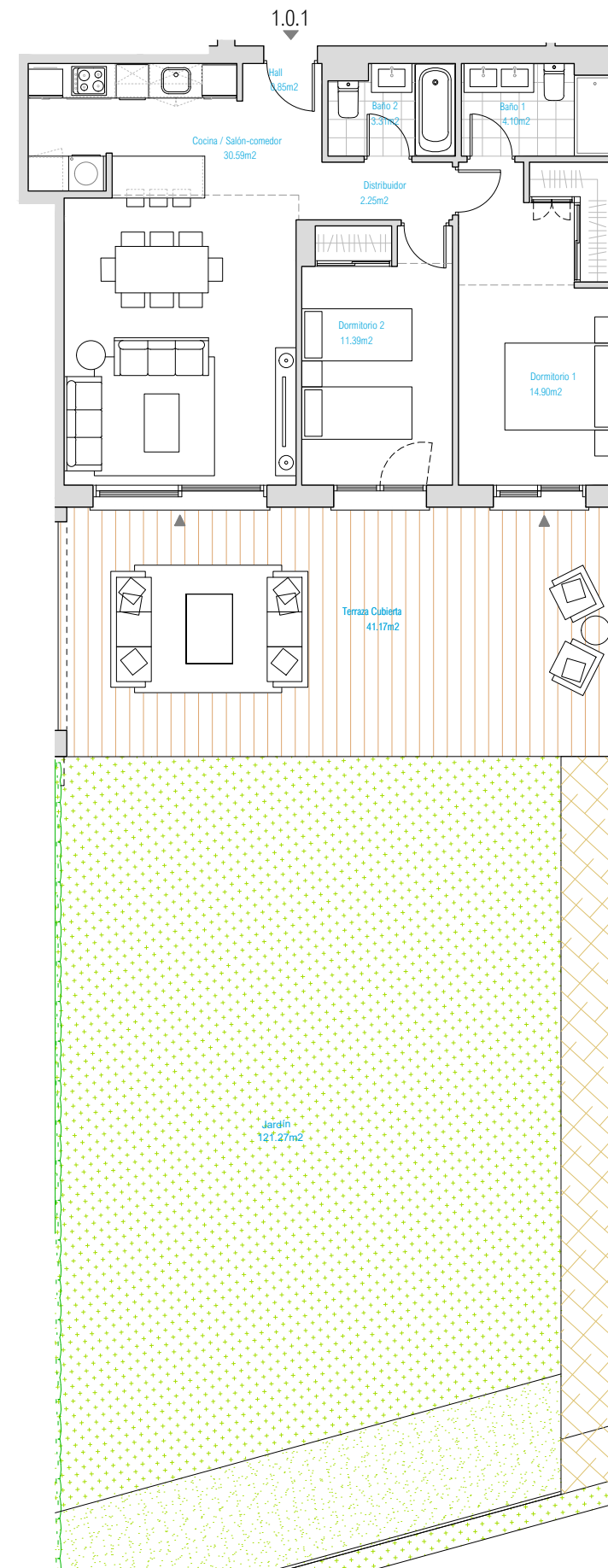

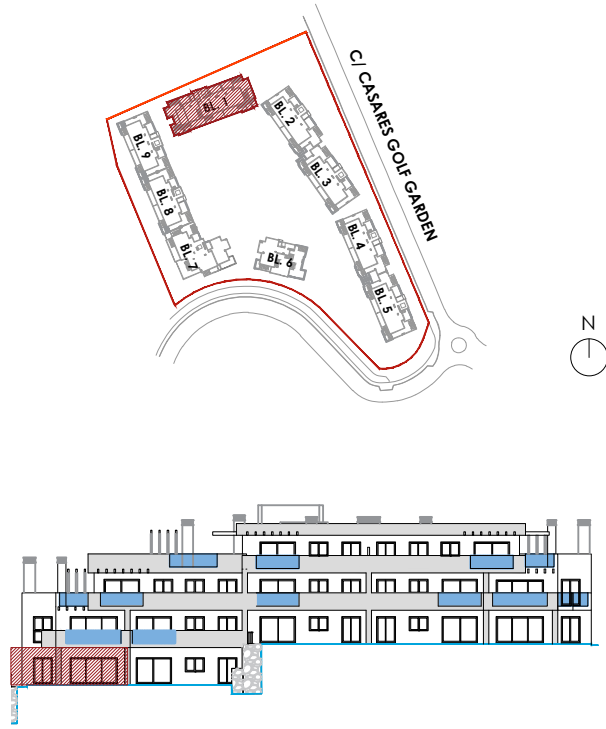

AMARANTA LIVING CASARES GOLF
CASARES (MÁLAGA)

VIVIENDA 1.0.2

BLOQUE 1

3 DORMITORIOS

SUPERFICIES

Superficie Construida Vivienda	105,30 m ²
Superficie Construida Terrazas	77,48 m ²
Superficie Construida + ZZ.CC.	128,31 m ²
Superficie Construida Total	205,79 m²
Superficie Útil Vivienda	84,86 m ²
Superficie Útil Terrazas	77,48 m ²
Superficie Útil Total	162,34 m²
Jardín	265,36 m²
Según DECRETO 218 / 2005 del BOJA	
Superficie Útil	93,35 m ²
Superficie Construida	138,84 m ²



ESCALA GRÁFICA

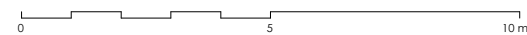

Documento no Contractual ni Vinculante. La información y material gráfico que aparecen en este documento son meramente indicativos, no tienen valor contractual y por lo tanto podrán experimentar modificaciones por distintos motivos, tales como exigencias técnicas, legales o a iniciativa de la Dirección Facultativa del proyecto. La jardinería, decoración y mobiliario, infografía y/o cualquier otra información gráfica se han introducido con una función meramente decorativa y por lo tanto no vinculante. El resto de la información referida al Decreto 218/2005 de la Junta de Andalucía está a completa disposición en nuestras oficinas para su consulta.

Rough Translation. Information, computer graphics and all the graphic documentation that appear in this brochure are merely indicative, have no contractual value and are experimental due to technical, legal or initiative requirements of the Project Management. The gardening, decoration and furniture are merely decorative and not binding. The other information referred to in D. 218/2005 of the Junta de Andalucía, is available in our offices for consultation.

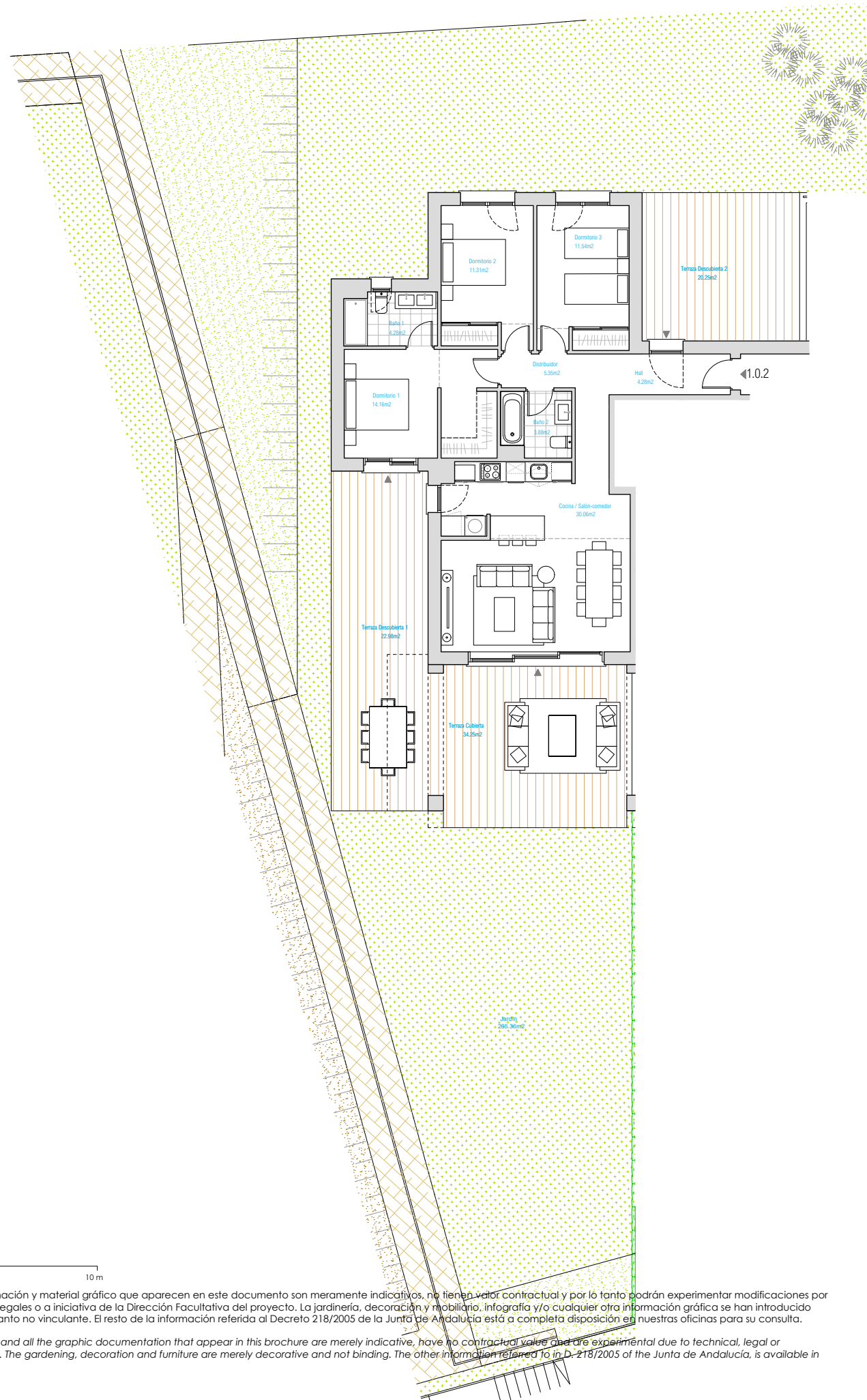



AMARANTA LIVING CASARES GOLF
CASARES (MÁLAGA)

VIVIENDA 1.1.1

BLOQUE 1

3 DORMITORIOS

SUPERFICIES

Superficie Construida Vivienda	105,30 m ²
Superficie Construida Terrazas	79,18 m ²
Superficie Construida + ZZ.CC.	128,53 m ²
Superficie Construida Total	207,71 m²
Superficie Útil Vivienda	84,86 m ²
Superficie Útil Terrazas	79,18 m ²
Superficie Útil Total	164,04 m²
Jardín	86,21 m²
Según DECRETO 218 / 2005 del BOJA	
Superficie Útil	93,35 m ²
Superficie Construida	139,06 m ²



ESCALA GRÁFICA

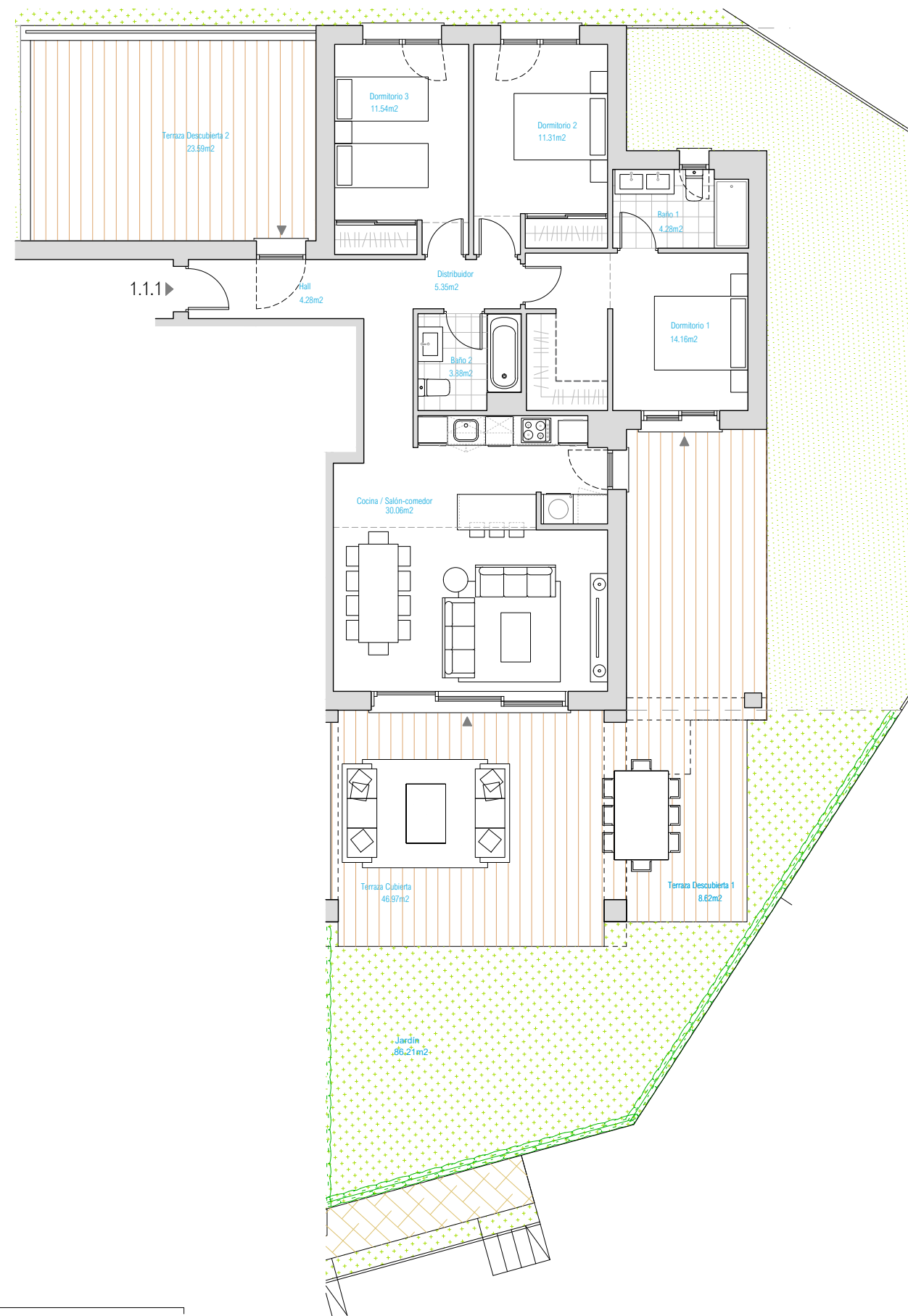
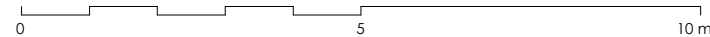

Documento no Contractual ni Vinculante. La información y material gráfico que aparecen en este documento son meramente indicativos, no tienen valor contractual y por lo tanto podrán experimentar modificaciones por distintos motivos, tales como exigencias técnicas, legales o a iniciativa de la Dirección Facultativa del proyecto. La jardinería, decoración y mobiliario, infografía y/o cualquier otra información gráfica se han introducido con una función meramente decorativa y por lo tanto no vinculante. El resto de la información referida al Decreto 218/2005 de la Junta de Andalucía está a completa disposición en nuestras oficinas para su consulta.

Rough Translation. Information, computer graphics and all the graphic documentation that appear in this brochure are merely indicative, have no contractual value and are experimental due to technical, legal or initiative requirements of the Project Management. The gardening, decoration and furniture are merely decorative and not binding. The other information referred to in D. 218/2005 of the Junta de Andalucía, is available in our offices for consultation.

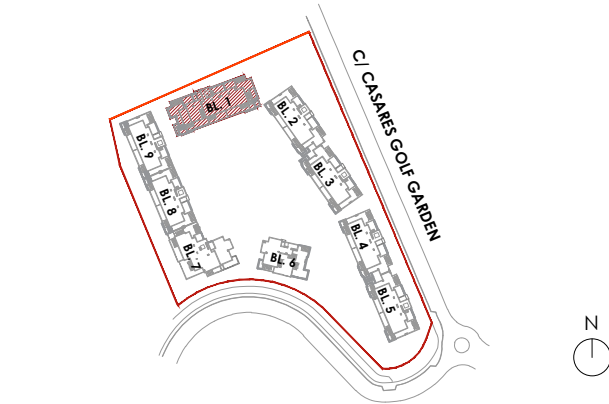

AMARANTA LIVING CASARES GOLF
CASARES (MÁLAGA)

VIVIENDA 1.1.4

BLOQUE 1

2 DORMITORIOS

SUPERFICIES

Superficie Construida Vivienda	78,15 m ²
Superficie Construida Terrazas	39,16 m ²
Superficie Construida + ZZ.CC.	92,92 m ²
Superficie Construida Total	132,08 m²
Superficie Útil Vivienda	67,39 m ²
Superficie Útil Terrazas	39,16 m ²
Superficie Útil Total	106,55 m²

Según DECRETO 218 / 2005 del BOJA

Superficie Útil	74,13 m²
Superficie Construida	100,74 m²

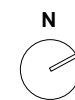
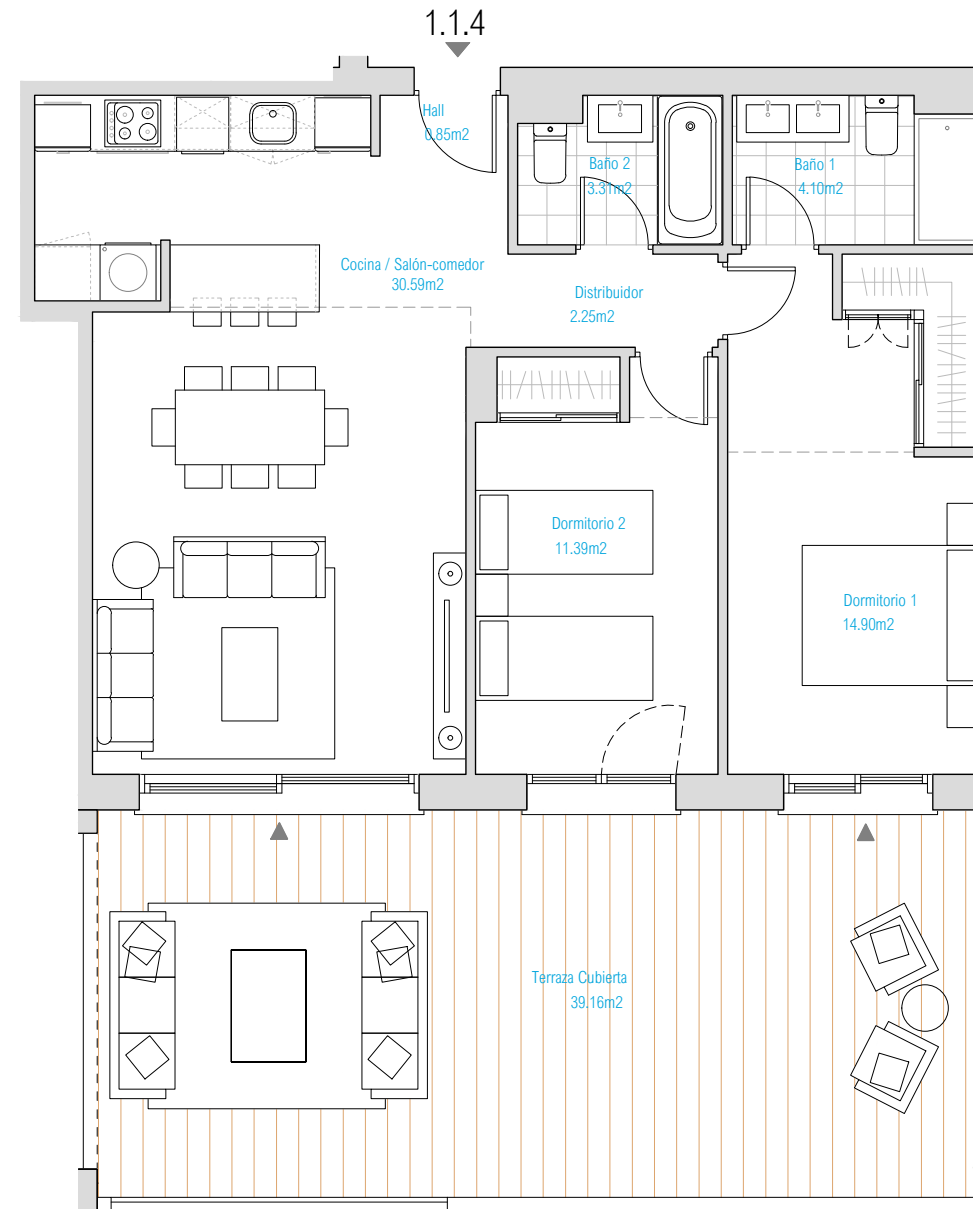

ESCALA GRÁFICA

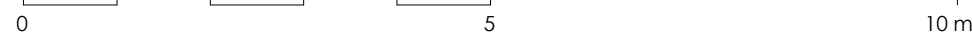

Documento no Contractual ni Vinculante. La información y material gráfico que aparecen en este documento son meramente indicativos, no tienen valor contractual y por lo tanto podrán experimentar modificaciones por distintos motivos, tales como exigencias técnicas, legales o a iniciativa de la Dirección Facultativa del proyecto. La jardinería, decoración y mobiliario, infografía y/o cualquier otra información gráfica se han introducido con una función meramente decorativa y por lo tanto no vinculante. El resto de la información referida al Decreto 218/2005 de la Junta de Andalucía está a completa disposición en nuestras oficinas para su consulta.

Rough Translation. Information, computer graphics and all the graphic documentation that appear in this brochure are merely indicative, have no contractual value and are experimental due to technical, legal or initiative requirements of the Project Management. The gardening, decoration and furniture are merely decorative and not binding. The other information referred to in D. 218/2005 of the Junta de Andalucía, is available in our offices for consultation.

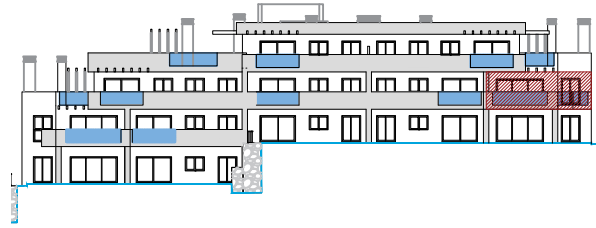
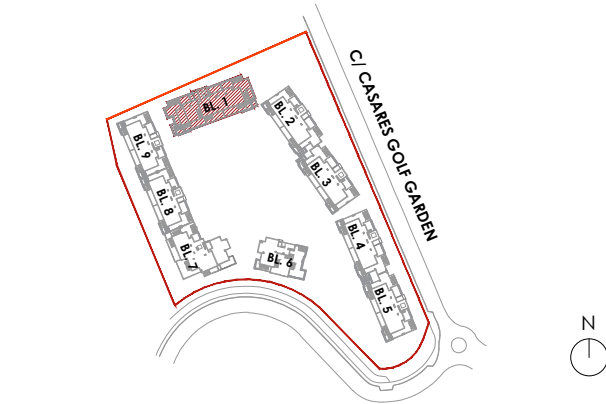

AMARANTA LIVING CASARES GOLF
CASARES (MÁLAGA)

VIVIENDA 1.2.1

BLOQUE 1

3 DORMITORIOS

SUPERFICIES

Superficie Construida Vivienda	105,30 m ²
Superficie Construida Terrazas	42,61 m ²
Superficie Construida + Z.Z.CC.	123,92 m ²
Superficie Construida Total	166,53 m²
Superficie Útil Vivienda	84,86 m ²
Superficie Útil Terrazas	42,61 m ²
Superficie Útil Total	127,47 m²

Según DECRETO 218 / 2005 del BOJA

Superficie Útil	93,35 m²
Superficie Construida	134,45 m²

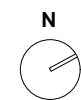

ESCALA GRÁFICA

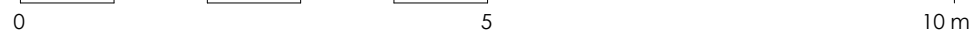

Documento no Contractual ni Vinculante. La información y material gráfico que aparecen en este documento son meramente indicativos, no tienen valor contractual y por lo tanto podrán experimentar modificaciones por distintos motivos, tales como exigencias técnicas, legales o a iniciativa de la Dirección Facultativa del proyecto. La jardinería, decoración y mobiliario, infografía y/o cualquier otra información gráfica se han introducido con una función meramente decorativa y por lo tanto no vinculante. El resto de la información referida al Decreto 218/2005 de la Junta de Andalucía está a completa disposición en nuestras oficinas para su consulta.

Rough Translation. Information, computer graphics and all the graphic documentation that appear in this brochure are merely indicative, have no contractual value and are experimental due to technical, legal or initiative requirements of the Project Management. The gardening, decoration and furniture are merely decorative and not binding. The other information referred to in D. 218/2005 of the Junta de Andalucía, is available in our offices for consultation.

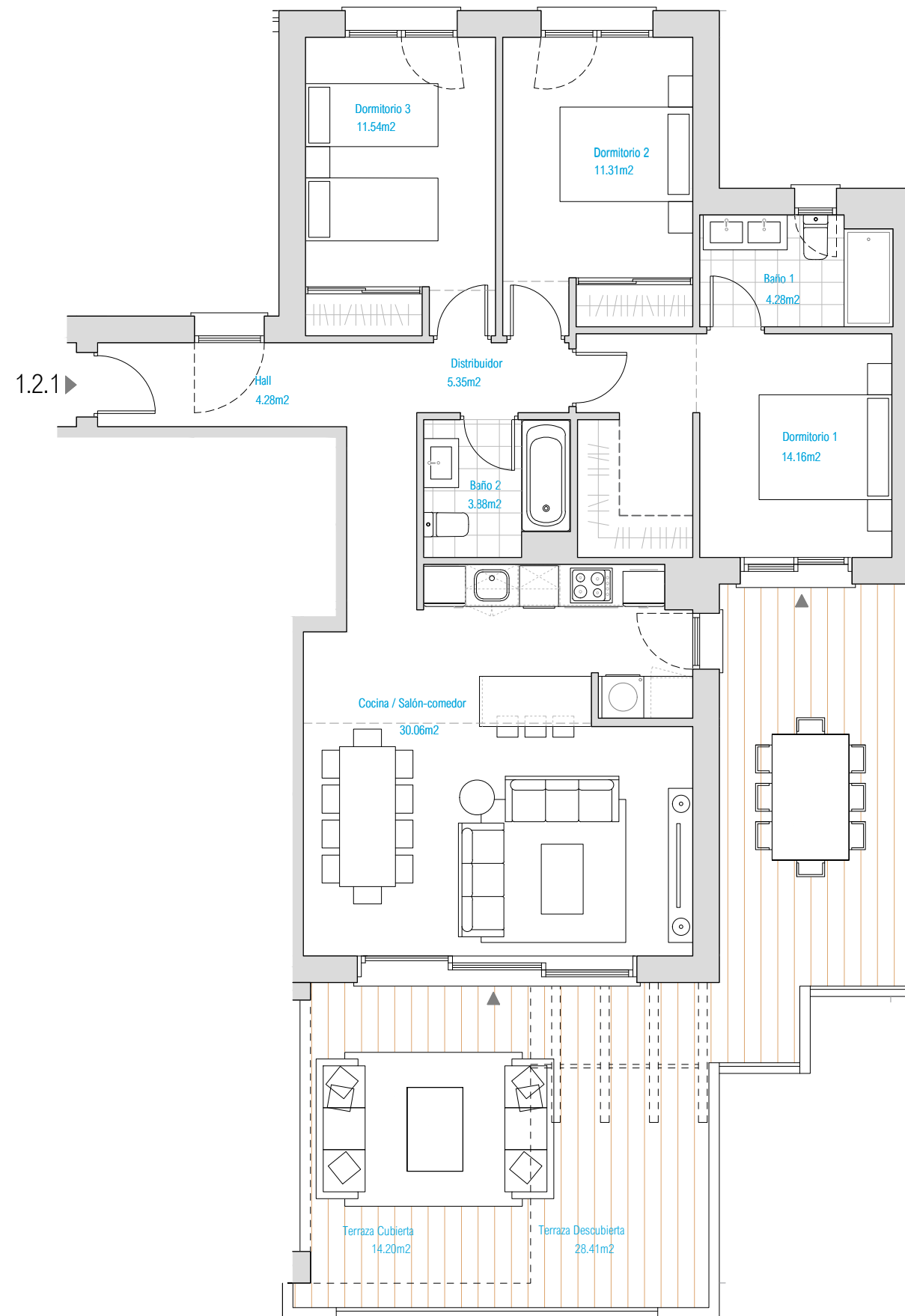

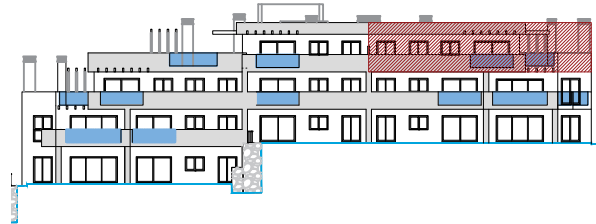
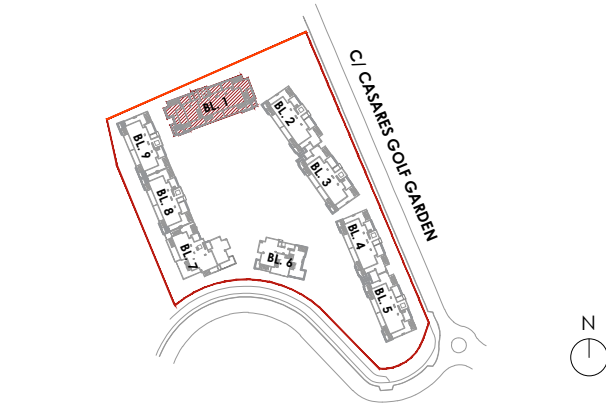

AMARANTA LIVING CASARES GOLF
CASARES (MÁLAGA)

VIVIENDA 1.3.1

BLOQUE 1

3 DORMITORIOS

SUPERFICIES

Superficie Construida Vivienda	112,45 m ²
Superficie Construida Terrazas	123,81 m ²
Superficie Construida + Z.Z.CC.	142,20 m ²
Superficie Construida Total	266,01 m²
Superficie Útil Vivienda	91,98 m ²
Superficie Útil Terrazas	123,81 m ²
Superficie Útil Total	215,79 m²

Según DECRETO 218 / 2005 del BOJA

Superficie Útil	101,18 m ²
Superficie Construida	153,44 m ²

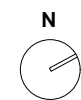
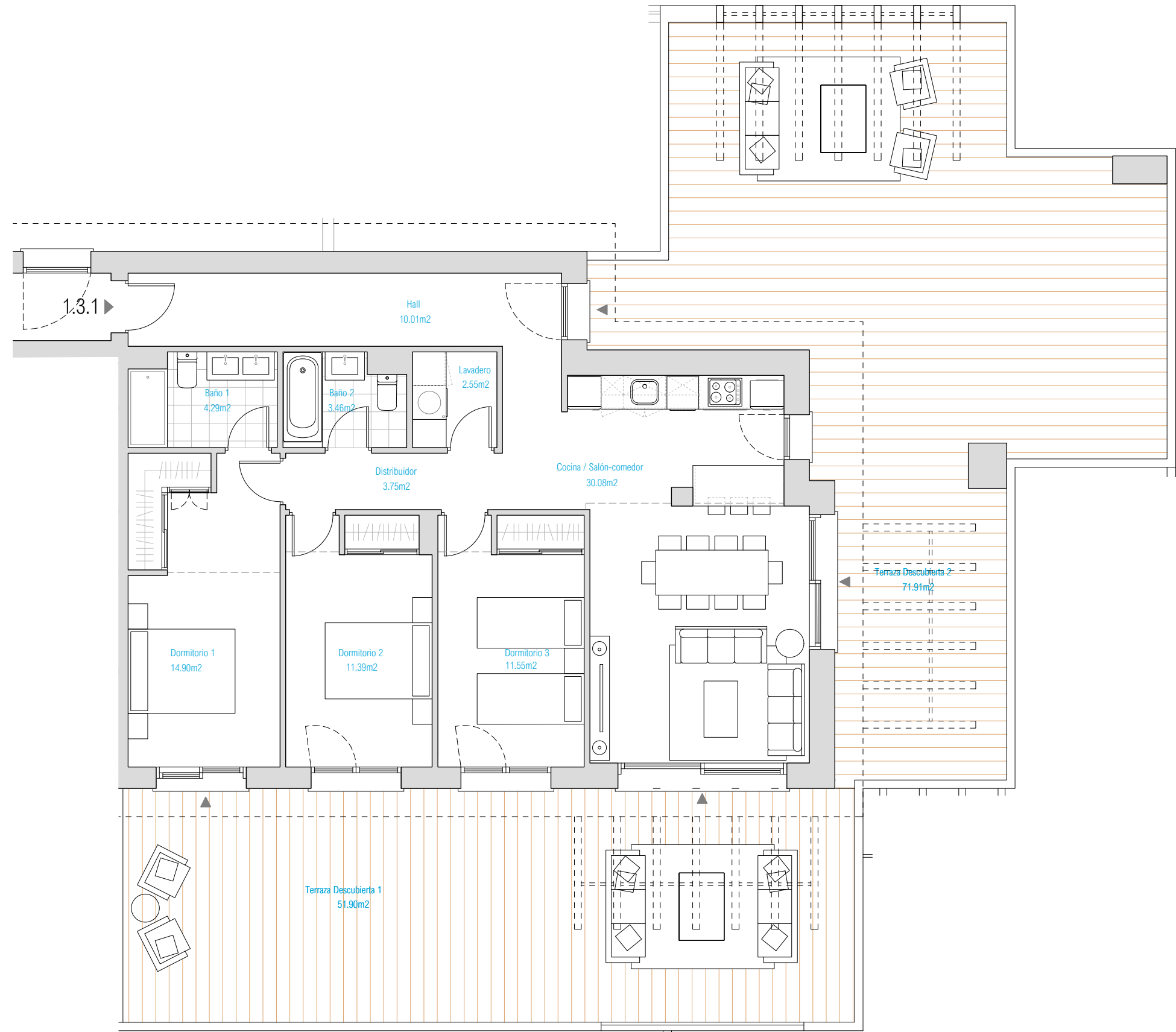

ESCALA GRÁFICA

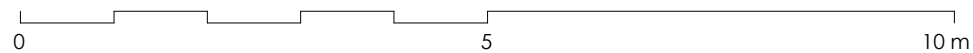

Documento no Contractual ni Vinculante. La información y material gráfico que aparecen en este documento son meramente indicativos, no tienen valor contractual y por lo tanto podrán experimentar modificaciones por distintos motivos, tales como exigencias técnicas, legales o a iniciativa de la Dirección Facultativa del proyecto. La jardinería, decoración y mobiliario, infografía y/o cualquier otra información gráfica se han introducido con una función meramente decorativa y por lo tanto no vinculante. El resto de la información referida al Decreto 218/2005 de la Junta de Andalucía está a completa disposición en nuestras oficinas para su consulta.

Rough Translation. Information, computer graphics and all the graphic documentation that appear in this brochure are merely indicative, have no contractual value and are experimental due to technical, legal or initiative requirements of the Project Management. The gardening, decoration and furniture are merely decorative and not binding. The other information referred to in D. 218/2005 of the Junta de Andalucía, is available in our offices for consultation.



BLOCK 2

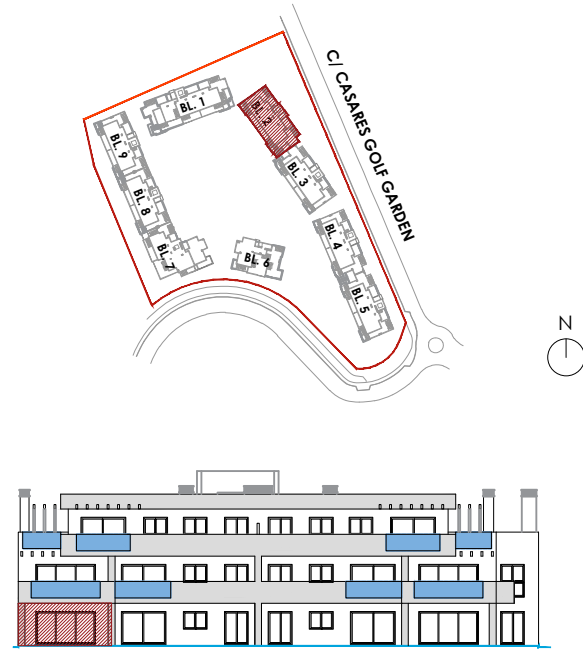

AMARANTA LIVING CASARES GOLF
CASARES (MÁLAGA)

VIVIENDA 2.0.1

BLOQUE 2

2 DORMITORIOS

SUPERFICIES

Superficie Construida Vivienda	90,86 m ²
Superficie Construida Terrazas	44,50 m ²
Superficie Construida + Z.Z.CC.	107,90 m ²
Superficie Construida Total	152,40 m²
Superficie Útil Vivienda	73,01 m ²
Superficie Útil Terrazas	44,50 m ²
Superficie Útil Total	117,51 m²
Jardín	75,00 m²
Según DECRETO 218 / 2005 del BOJA	
Superficie Útil	80,31 m²
Superficie Construida	116,99 m²



ESCALA GRÁFICA

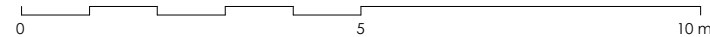

Documento no Contractual ni Vinculante. La información y material gráfico que aparecen en este documento son meramente indicativos, no tienen valor contractual y por lo tanto podrán experimentar modificaciones por distintos motivos, tales como exigencias técnicas, legales o a iniciativa de la Dirección Facultativa del proyecto. La jardinería, decoración y mobiliario, infografía y/o cualquier otra información gráfica se han introducido con una función meramente decorativa y por lo tanto no vinculante. El resto de la información referida al Decreto 218/2005 de la Junta de Andalucía está a completa disposición en nuestras oficinas para su consulta.

Rough Translation. Information, computer graphics and all the graphic documentation that appear in this brochure are merely indicative, have no contractual value and are experimental due to technical, legal or initiative requirements of the Project Management. The gardening, decoration and furniture are merely decorative and not binding. The other information referred to in D. 218/2005 of the Junta de Andalucía, is available in our offices for consultation.

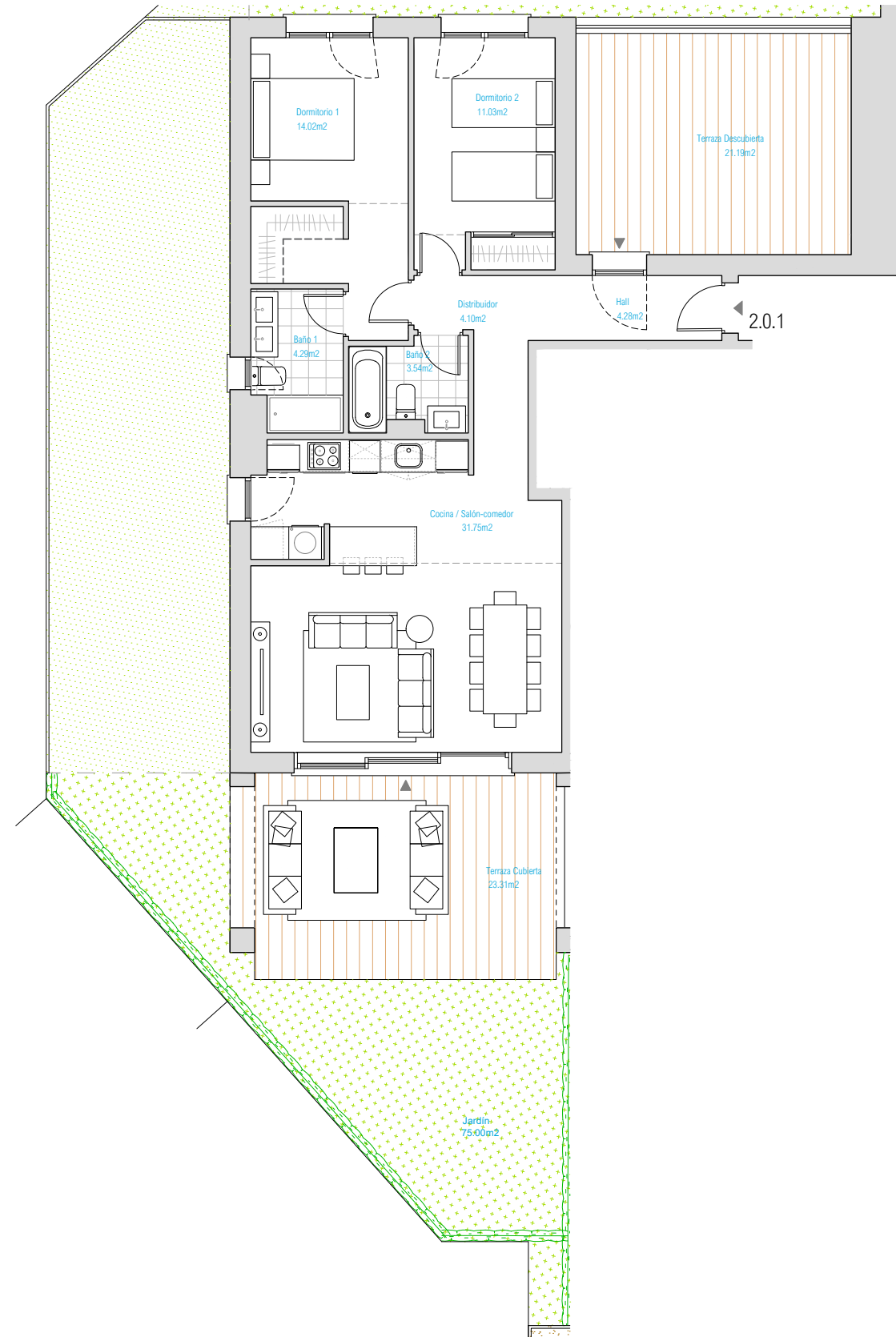

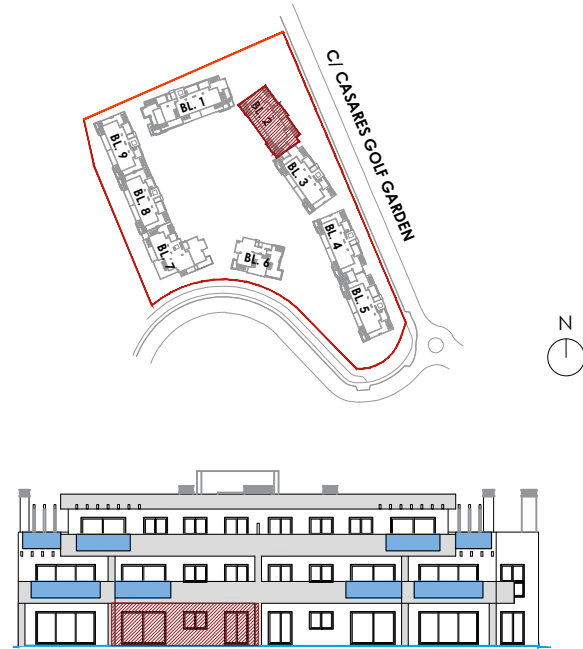

AMARANTA LIVING CASARES GOLF
CASARES (MÁLAGA)

VIVIENDA 2.0.2

BLOQUE 2

2 DORMITORIOS

SUPERFICIES

Superficie Construida Vivienda	78,15 m ²
Superficie Construida Terrazas	31,76 m ²
Superficie Construida + ZZ.CC.	91,99 m ²
Superficie Construida Total	123,75 m²
Superficie Útil Vivienda	67,39 m ²
Superficie Útil Terrazas	31,76 m ²
Superficie Útil Total	99,15 m²
Jardín	67,25 m²
Según DECRETO 218 / 2005 del BOJA	
Superficie Útil	74,13 m ²
Superficie Construida	99,80 m ²

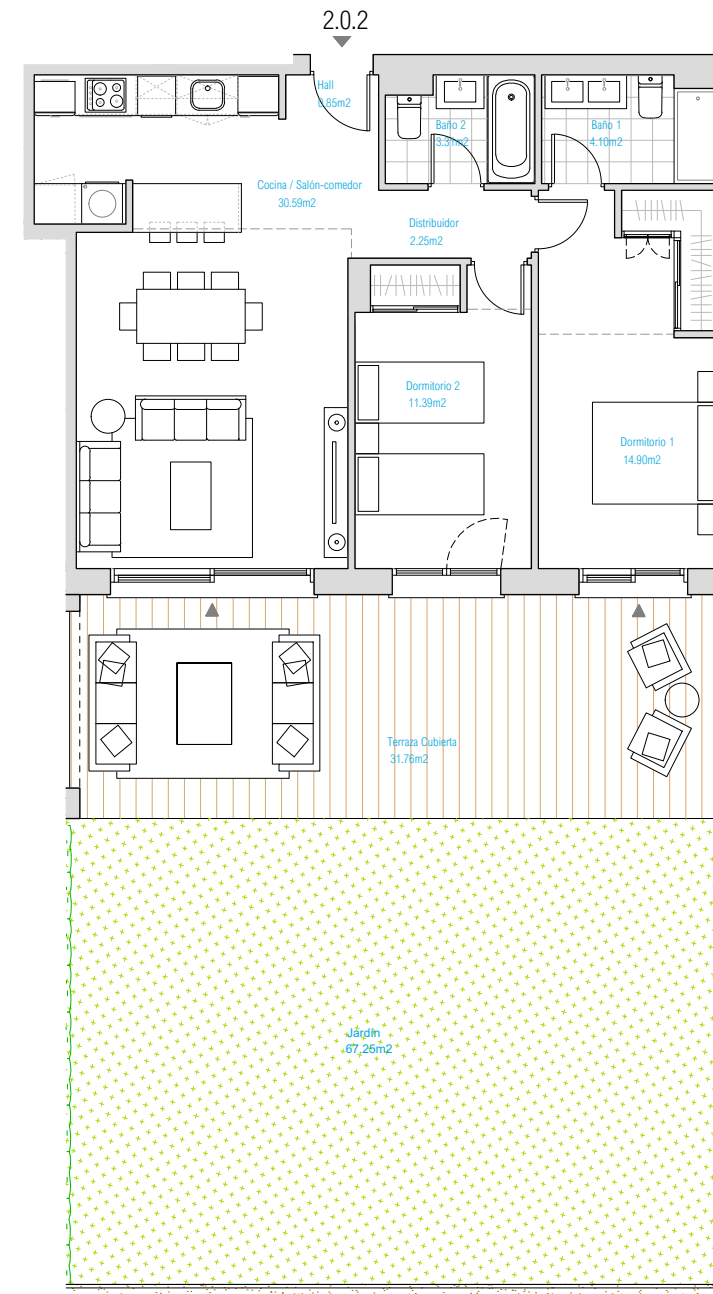

ESCALA GRÁFICA

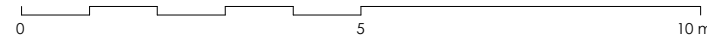

Documento no Contractual ni Vinculante. La información y material gráfico que aparecen en este documento son meramente indicativos, no tienen valor contractual y por lo tanto podrán experimentar modificaciones por distintos motivos, tales como exigencias técnicas, legales o a iniciativa de la Dirección Facultativa del proyecto. La jardinería, decoración y mobiliario, infografía y/o cualquier otra información gráfica se han introducido con una función meramente decorativa y por lo tanto no vinculante. El resto de la información referida al Decreto 218/2005 de la Junta de Andalucía está a completa disposición en nuestras oficinas para su consulta.

Rough Translation. Information, computer graphics and all the graphic documentation that appear in this brochure are merely indicative, have no contractual value and are experimental due to technical, legal or initiative requirements of the Project Management. The gardening, decoration and furniture are merely decorative and not binding. The other information referred to in D. 218/2005 of the Junta de Andalucía, is available in our offices for consultation.

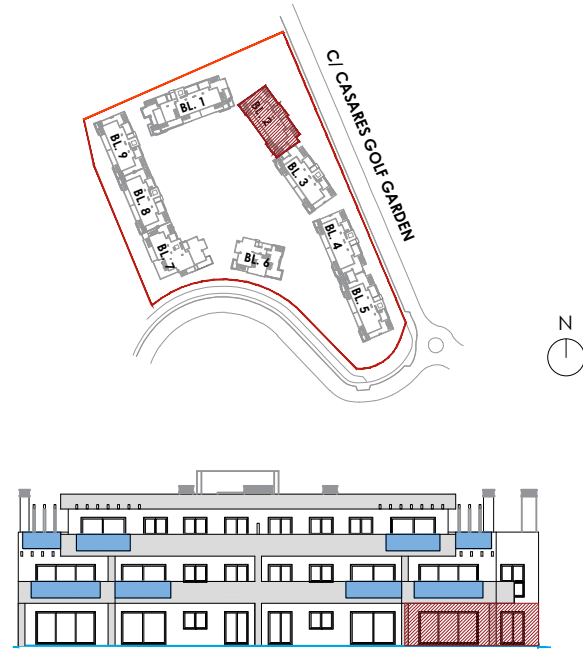

AMARANTA LIVING CASARES GOLF
CASARES (MÁLAGA)

VIVIENDA 2.0.4

BLOQUE 2

3 DORMITORIOS

SUPERFICIES

Superficie Construida Vivienda	105,30 m ²
Superficie Construida Terrazas	71,81 m ²
Superficie Construida + Z.Z.CC.	127,60 m ²
Superficie Construida Total	199,41 m²
Superficie Útil Vivienda	84,86 m ²
Superficie Útil Terrazas	71,81 m ²
Superficie Útil Total	156,67 m²
Jardín	58,99 m²
Según DECRETO 218 / 2005 del BOJA	
Superficie Útil	93,35 m ²
Superficie Construida	138,13 m ²



ESCALA GRÁFICA

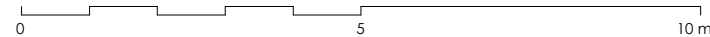

Documento no Contractual ni Vinculante. La información y material gráfico que aparecen en este documento son meramente indicativos, no tienen valor contractual y por lo tanto podrán experimentar modificaciones por distintos motivos, tales como exigencias técnicas, legales o a iniciativa de la Dirección Facultativa del proyecto. La jardinería, decoración y mobiliario, infografía y/o cualquier otra información gráfica se han introducido con una función meramente decorativa y por lo tanto no vinculante. El resto de la información referida al Decreto 218/2005 de la Junta de Andalucía está a completa disposición en nuestras oficinas para su consulta.

Rough Translation. Information, computer graphics and all the graphic documentation that appear in this brochure are merely indicative, have no contractual value and are experimental due to technical, legal or initiative requirements of the Project Management. The gardening, decoration and furniture are merely decorative and not binding. The other information referred to in D. 218/2005 of the Junta de Andalucía, is available in our offices for consultation.

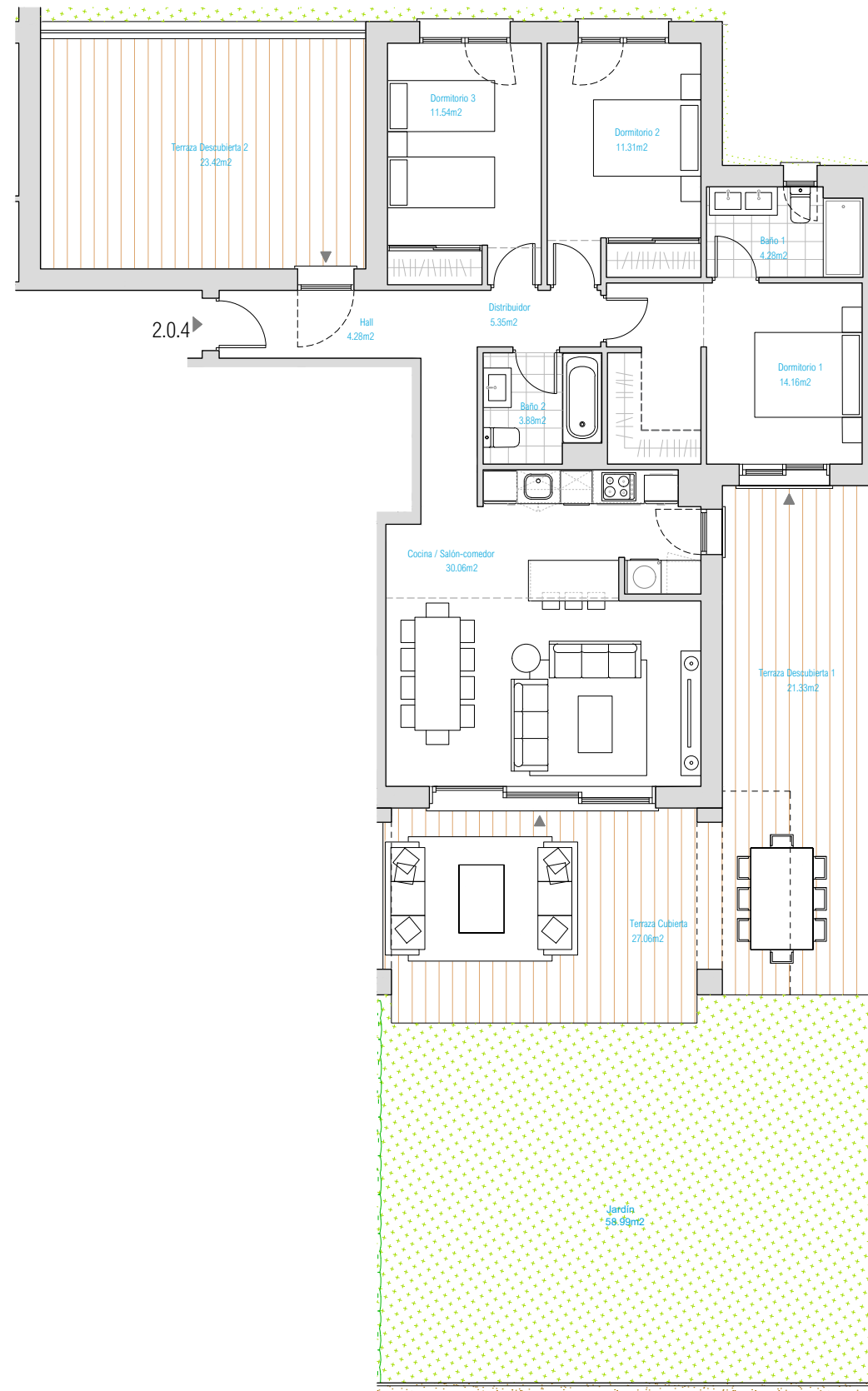

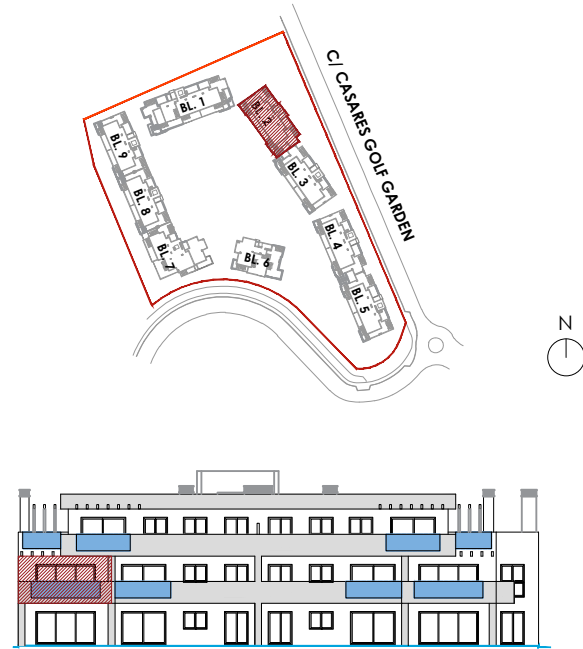

AMARANTA LIVING CASARES GOLF
CASARES (MÁLAGA)

VIVIENDA 2.1.1

BLOQUE 2

2 DORMITORIOS

SUPERFICIES

Superficie Construida Vivienda	90,86 m ²
Superficie Construida Terrazas	21,16 m ²
Superficie Construida + ZZ.CC.	104,96 m ²
Superficie Construida Total	126,12 m²
Superficie Útil Vivienda	73,01 m ²
Superficie Útil Terrazas	21,16 m ²
Superficie Útil Total	94,17 m²

Según DECRETO 218 / 2005 del BOJA

Superficie Útil	80,31 m²
Superficie Construida	114,05 m²

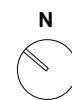
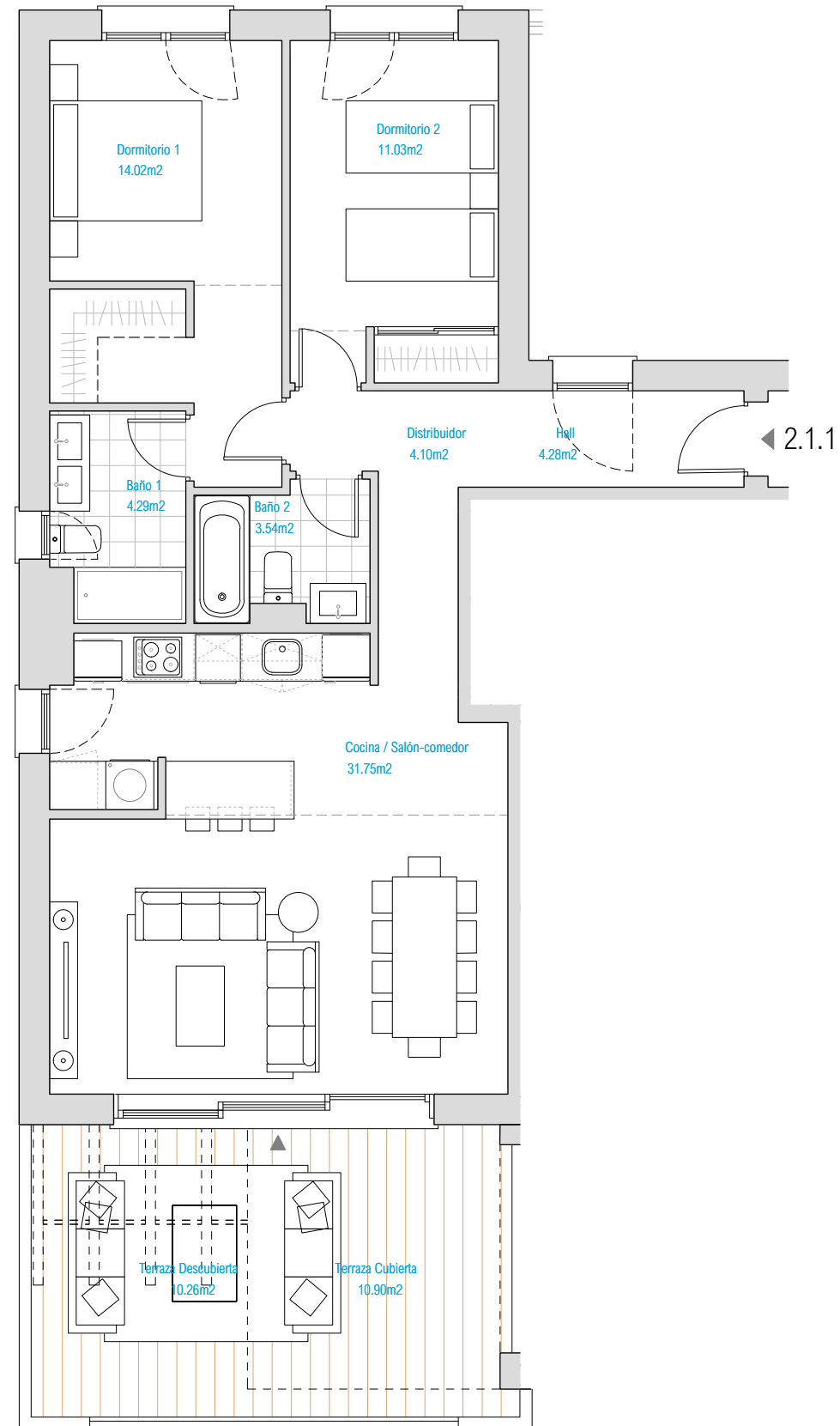

ESCALA GRÁFICA

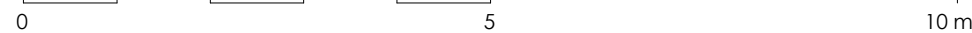

Documento no Contractual ni Vinculante. La información y material gráfico que aparecen en este documento son meramente indicativos, no tienen valor contractual y por lo tanto podrán experimentar modificaciones por distintos motivos, tales como exigencias técnicas, legales o a iniciativa de la Dirección Facultativa del proyecto. La jardinería, decoración y mobiliario, infografía y/o cualquier otra información gráfica se han introducido con una función meramente decorativa y por lo tanto no vinculante. El resto de la información referida al Decreto 218/2005 de la Junta de Andalucía está a completa disposición en nuestras oficinas para su consulta.

Rough Translation. Information, computer graphics and all the graphic documentation that appear in this brochure are merely indicative, have no contractual value and are experimental due to technical, legal or initiative requirements of the Project Management. The gardening, decoration and furniture are merely decorative and not binding. The other information referred to in D. 218/2005 of the Junta de Andalucía, is available in our offices for consultation.

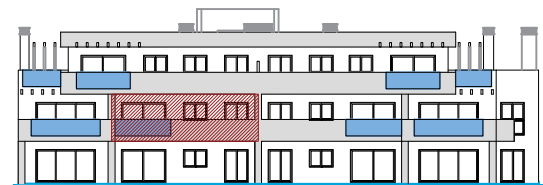
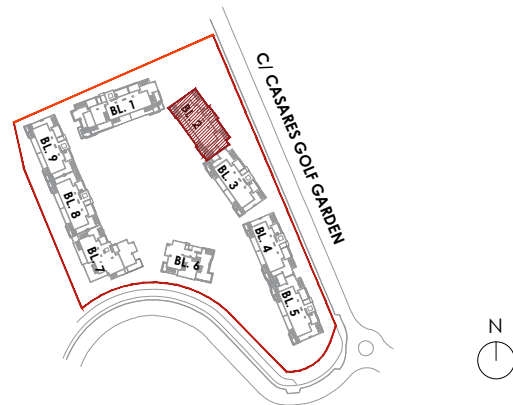

AMARANTA LIVING CASARES GOLF
CASARES (MÁLAGA)

VIVIENDA 2.1.2

BLOQUE 2

2 DORMITORIOS

SUPERFICIES

Superficie Construida Vivienda	78,15 m ²
Superficie Construida Terrazas	29,49 m ²
Superficie Construida + ZZ.CC.	91,70 m ²
Superficie Construida Total	121,19 m²
Superficie Útil Vivienda	67,39 m ²
Superficie Útil Terrazas	29,49 m ²
Superficie Útil Total	96,88 m²

Según DECRETO 218 / 2005 del BOJA

Superficie Útil	74,13 m ²
Superficie Construida	99,52 m ²

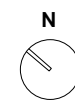
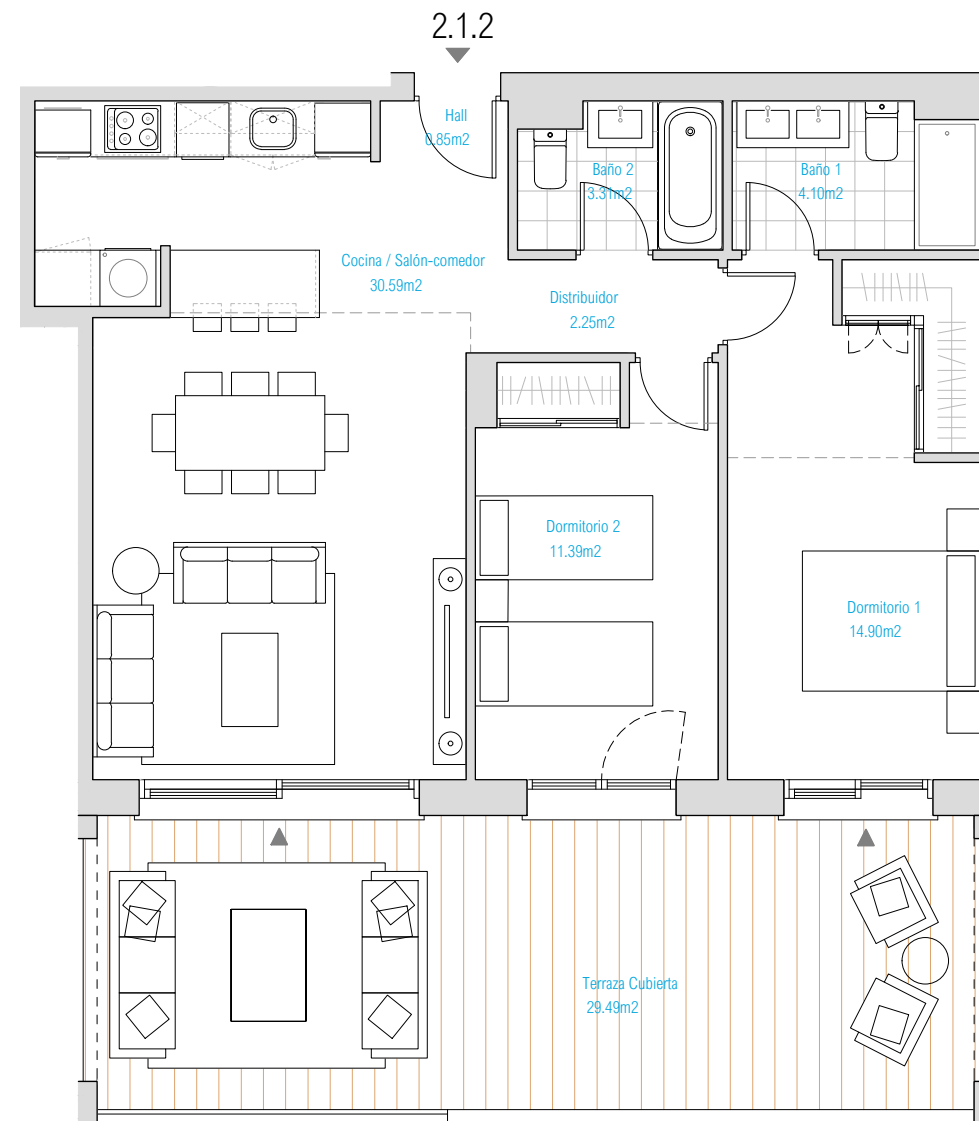

ESCALA GRÁFICA

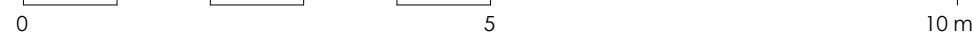

Documento no Contractual ni Vinculante. La información y material gráfico que aparecen en este documento son meramente indicativos, no tienen valor contractual y por lo tanto podrán experimentar modificaciones por distintos motivos, tales como exigencias técnicas, legales o a iniciativa de la Dirección Facultativa del proyecto. La jardinería, decoración y mobiliario, infografía y/o cualquier otra información gráfica se han introducido con una función meramente decorativa y por lo tanto no vinculante. El resto de la información referida al Decreto 218/2005 de la Junta de Andalucía está a completa disposición en nuestras oficinas para su consulta.

Rough Translation. Information, computer graphics and all the graphic documentation that appear in this brochure are merely indicative, have no contractual value and are experimental due to technical, legal or initiative requirements of the Project Management. The gardening, decoration and furniture are merely decorative and not binding. The other information referred to in D. 218/2005 of the Junta de Andalucía, is available in our offices for consultation.

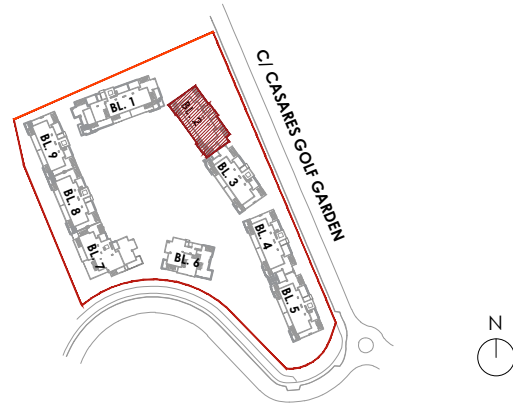

AMARANTA LIVING CASARES GOLF
CASARES (MÁLAGA)

VIVIENDA 2.1.4

BLOQUE 2

3 DORMITORIOS

SUPERFICIES

Superficie Construida Vivienda	105,30 m ²
Superficie Construida Terrazas	24,24 m ²
Superficie Construida + ZZ.CC.	121,61 m ²
Superficie Construida Total	145,85 m²
Superficie Útil Vivienda	84,86 m ²
Superficie Útil Terrazas	24,24 m ²
Superficie Útil Total	109,10 m²

Según DECRETO 218 / 2005 del BOJA

Superficie Útil	93,35 m²
Superficie Construida	132,14 m²

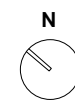
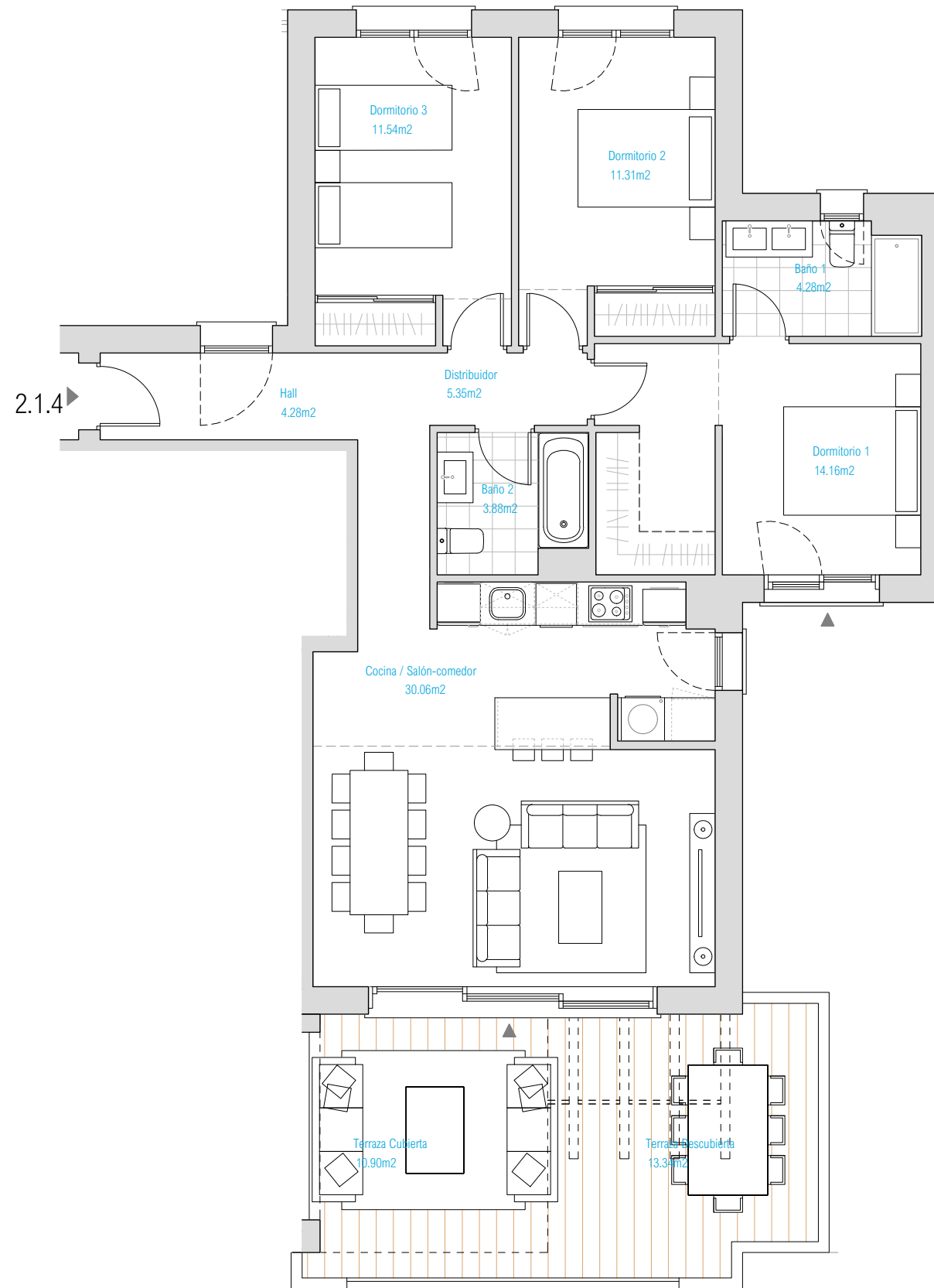

ESCALA GRÁFICA

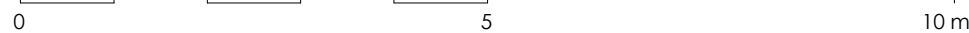

Documento no Contractual ni Vinculante. La información y material gráfico que aparecen en este documento son meramente indicativos, no tienen valor contractual y por lo tanto podrán experimentar modificaciones por distintos motivos, tales como exigencias técnicas, legales o a iniciativa de la Dirección Facultativa del proyecto. La jardinería, decoración y mobiliario, infografía y/o cualquier otra información gráfica se han introducido con una función meramente decorativa y por lo tanto no vinculante. El resto de la información referida al Decreto 218/2005 de la Junta de Andalucía está a completa disposición en nuestras oficinas para su consulta.

Rough Translation. Information, computer graphics and all the graphic documentation that appear in this brochure are merely indicative, have no contractual value and are experimental due to technical, legal or initiative requirements of the Project Management. The gardening, decoration and furniture are merely decorative and not binding. The other information referred to in D. 218/2005 of the Junta de Andalucía, is available in our offices for consultation.

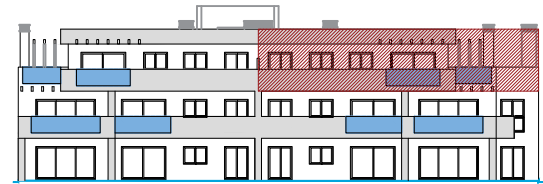
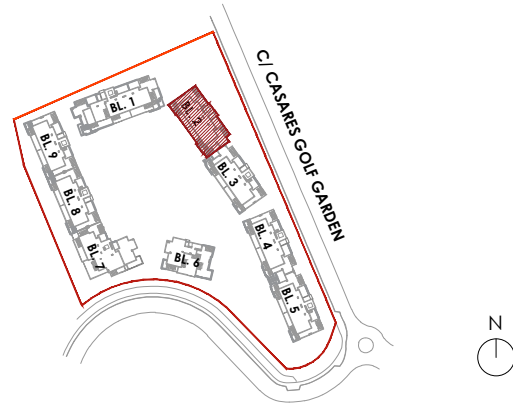

AMARANTA LIVING CASARES GOLF
CASARES (MÁLAGA)

VIVIENDA 2.2.2

BLOQUE 2

3 DORMITORIOS

SUPERFICIES

Superficie Construida Vivienda	110,50 m ²
Superficie Construida Terrazas	111,22 m ²
Superficie Construida + Z.Z.CC.	138,42 m ²
Superficie Construida Total	249,64 m²
Superficie Útil Vivienda	90,01 m ²
Superficie Útil Terrazas	111,22 m ²
Superficie Útil Total	201,23 m²

Según DECRETO 218 / 2005 del BOJA

Superficie Útil	99,01 m²
Superficie Construida	149,47 m²

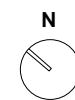
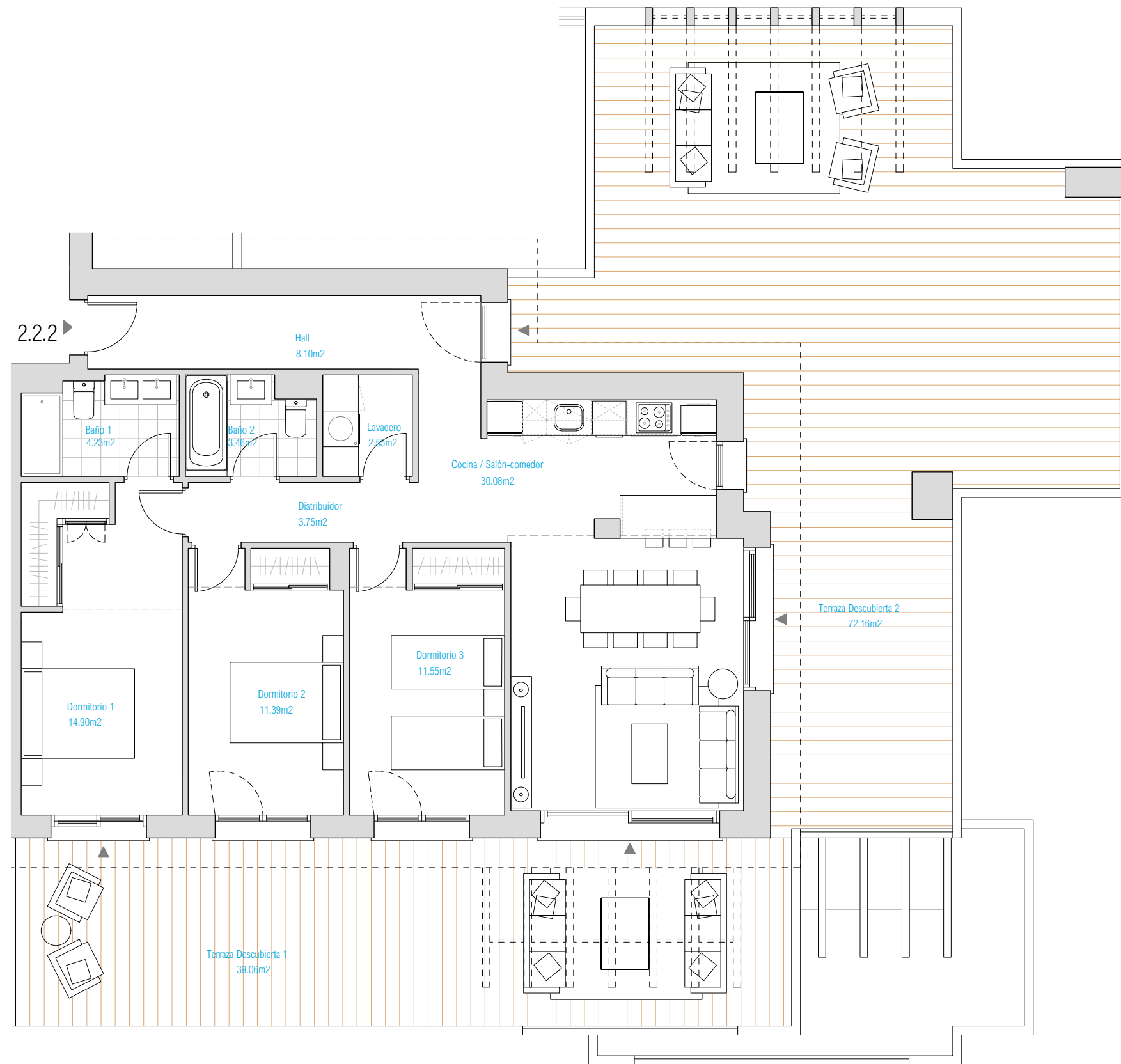

ESCALA GRÁFICA

0 5 10 m

Documento no Contractual ni Vinculante. La información y material gráfico que aparecen en este documento son meramente indicativos, no tienen valor contractual y por lo tanto podrán experimentar modificaciones por distintos motivos, tales como exigencias técnicas, legales o a iniciativa de la Dirección Facultativa del proyecto. La jardinería, decoración y mobiliario, infografía y/o cualquier otra información gráfica se han introducido con una función meramente decorativa y por lo tanto no vinculante. El resto de la información referida al Decreto 218/2005 de la Junta de Andalucía está a completa disposición en nuestras oficinas para su consulta.

Rough Translation. Information, computer graphics and all the graphic documentation that appear in this brochure are merely indicative, have no contractual value and are experimental due to technical, legal or initiative requirements of the Project Management. The gardening, decoration and furniture are merely decorative and not binding. The other information referred to in D. 218/2005 of the Junta de Andalucía, is available in our offices for consultation.

A photograph of a person's legs standing on a beach at sunset. The person is wearing high-heeled shoes. The background shows waves and a sunset sky. The image is overlaid with a semi-transparent green filter. On the right side, there are two stylized floral graphics in a lighter shade of green. The text 'BLOCK 3' is centered in the middle of the image.

BLOCK 3

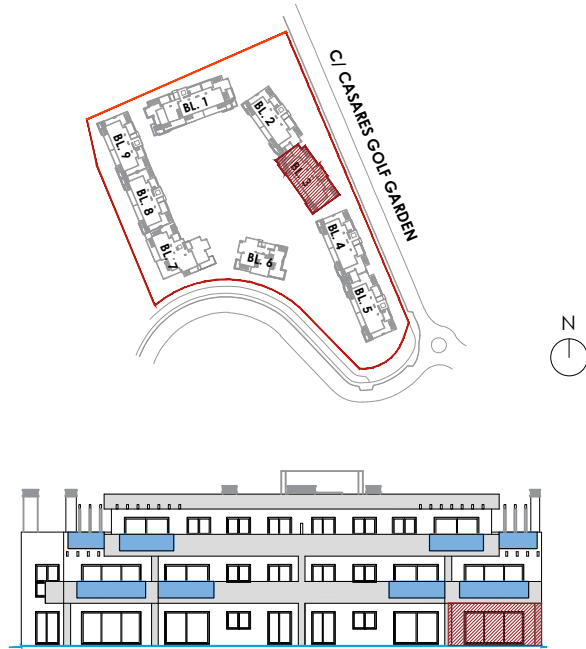

AMARANTA LIVING CASARES GOLF
CASARES (MÁLAGA)

VIVIENDA 3.0.1

BLOQUE 3

2 DORMITORIOS

SUPERFICIES

Superficie Construida Vivienda	90,86 m ²
Superficie Construida Terrazas	44,50 m ²
Superficie Construida + ZZ.CC.	107,90 m ²
Superficie Construida Total	152,40 m²
Superficie Útil Vivienda	73,01 m ²
Superficie Útil Terrazas	44,50 m ²
Superficie Útil Total	117,51 m²
Jardín	73,64 m²
Según DECRETO 218 / 2005 del BOJA	
Superficie Útil	80,31 m²
Superficie Construida	116,99 m²

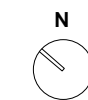

ESCALA GRÁFICA

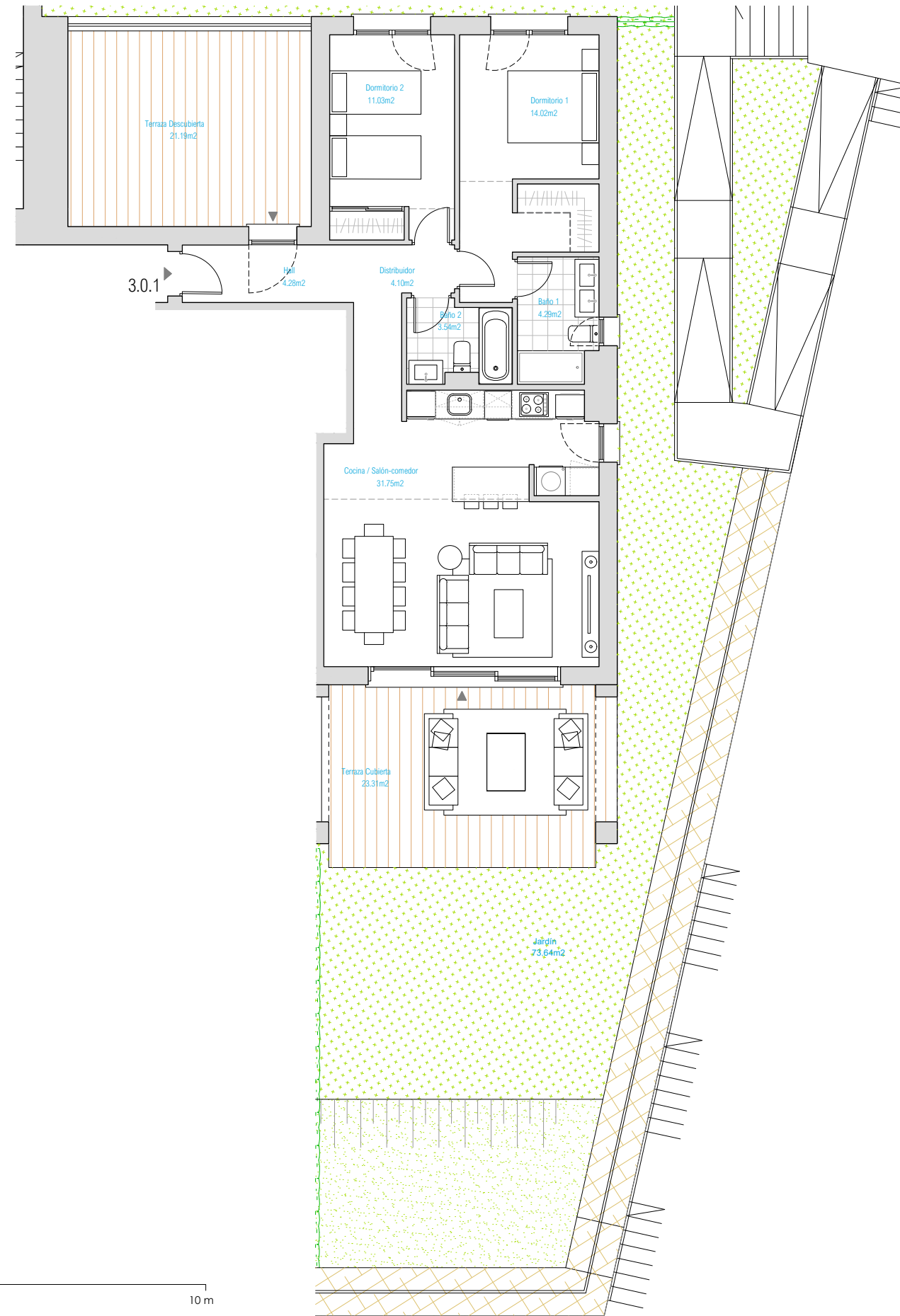
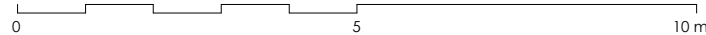

Documento no Contractual ni Vinculante. La información y material gráfico que aparecen en este documento son meramente indicativos, no tienen valor contractual y por lo tanto podrán experimentar modificaciones por distintos motivos, tales como exigencias técnicas, legales o a iniciativa de la Dirección Facultativa del proyecto. La jardinería, decoración y mobiliario, infografía y/o cualquier otra información gráfica se han introducido con una función meramente decorativa y por lo tanto no vinculante. El resto de la información referida al Decreto 218/2005 de la Junta de Andalucía está a completa disposición en nuestras oficinas para su consulta.

Rough Translation. Information, computer graphics and all the graphic documentation that appear in this brochure are merely indicative, have no contractual value and are experimental due to technical, legal or initiative requirements of the Project Management. The gardening, decoration and furniture are merely decorative and not binding. The other information referred to in D. 218/2005 of the Junta de Andalucía, is available in our offices for consultation.

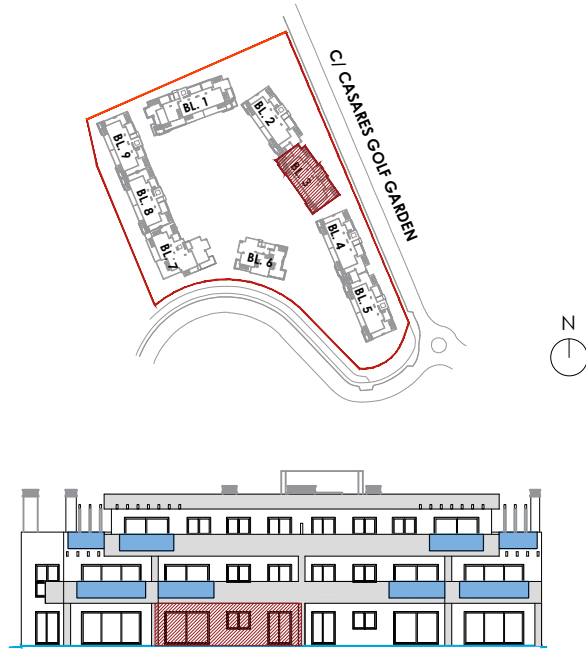

AMARANTA LIVING CASARES GOLF
CASARES (MÁLAGA)

VIVIENDA 3.0.3

BLOQUE 3

2 DORMITORIOS

SUPERFICIES

Superficie Construida Vivienda	78,15 m ²
Superficie Construida Terrazas	31,76 m ²
Superficie Construida + ZZ.CC.	91,99 m ²
Superficie Construida Total	123,75 m²
Superficie Útil Vivienda	67,39 m ²
Superficie Útil Terrazas	31,76 m ²
Superficie Útil Total	99,15 m²
<hr/>	
Jardín	86,48 m²
<hr/>	
Según DECRETO 218 / 2005 del BOJA	
Superficie Útil	74,13 m ²
Superficie Construida	99,80 m ²

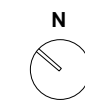

ESCALA GRÁFICA

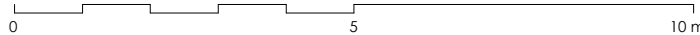

Documento no Contractual ni Vinculante. La información y material gráfico que aparecen en este documento son meramente indicativos, no tienen valor contractual y por lo tanto podrán experimentar modificaciones por distintos motivos, tales como exigencias técnicas, legales o a iniciativa de la Dirección Facultativa del proyecto. La jardinería, decoración y mobiliario, infografía y/o cualquier otra información gráfica se han introducido con una función meramente decorativa y por lo tanto no vinculante. El resto de la información referida al Decreto 218/2005 de la Junta de Andalucía está a completa disposición en nuestras oficinas para su consulta.

Rough Translation. Information, computer graphics and all the graphic documentation that appear in this brochure are merely indicative, have no contractual value and are experimental due to technical, legal or initiative requirements of the Project Management. The gardening, decoration and furniture are merely decorative and not binding. The other information referred to in D. 218/2005 of the Junta de Andalucía, is available in our offices for consultation.

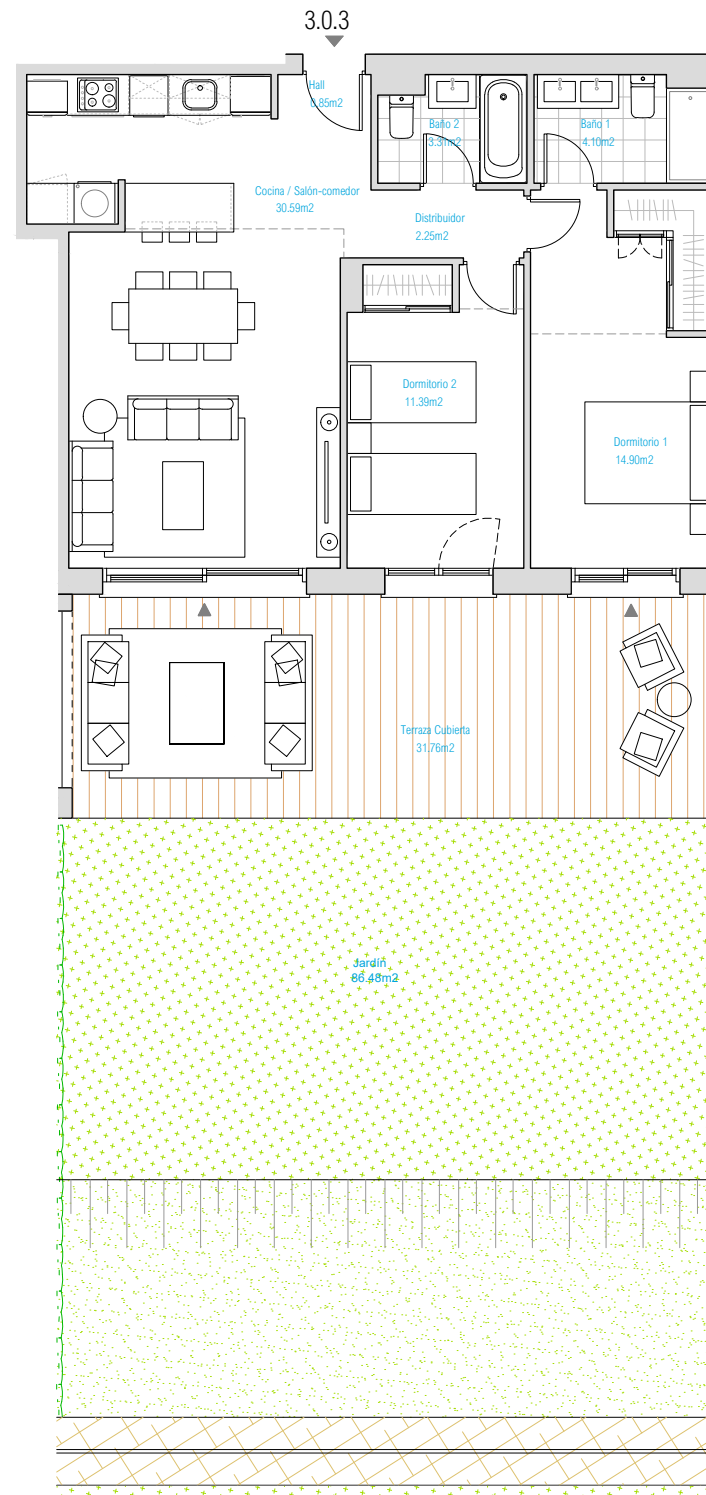

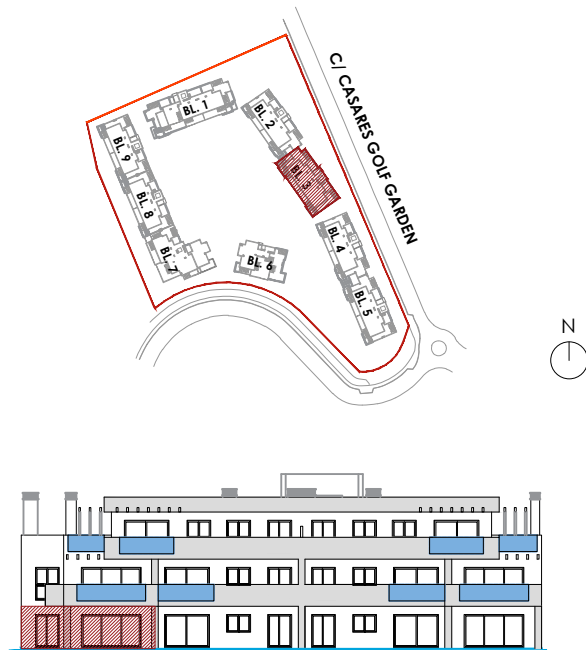

AMARANTA LIVING CASARES GOLF
CASARES (MÁLAGA)

VIVIENDA 3.0.4

BLOQUE 3

3 DORMITORIOS

SUPERFICIES

Superficie Construida Vivienda	105,30 m ²
Superficie Construida Terrazas	71,81 m ²
Superficie Construida + Z.Z.CC.	127,60 m ²
Superficie Construida Total	199,41 m²
Superficie Útil Vivienda	84,86 m ²
Superficie Útil Terrazas	71,81 m ²
Superficie Útil Total	156,67 m²
Jardín	75,69 m²
Según DECRETO 218 / 2005 del BOJA	
Superficie Útil	93,35 m ²
Superficie Construida	138,13 m ²

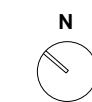

ESCALA GRÁFICA

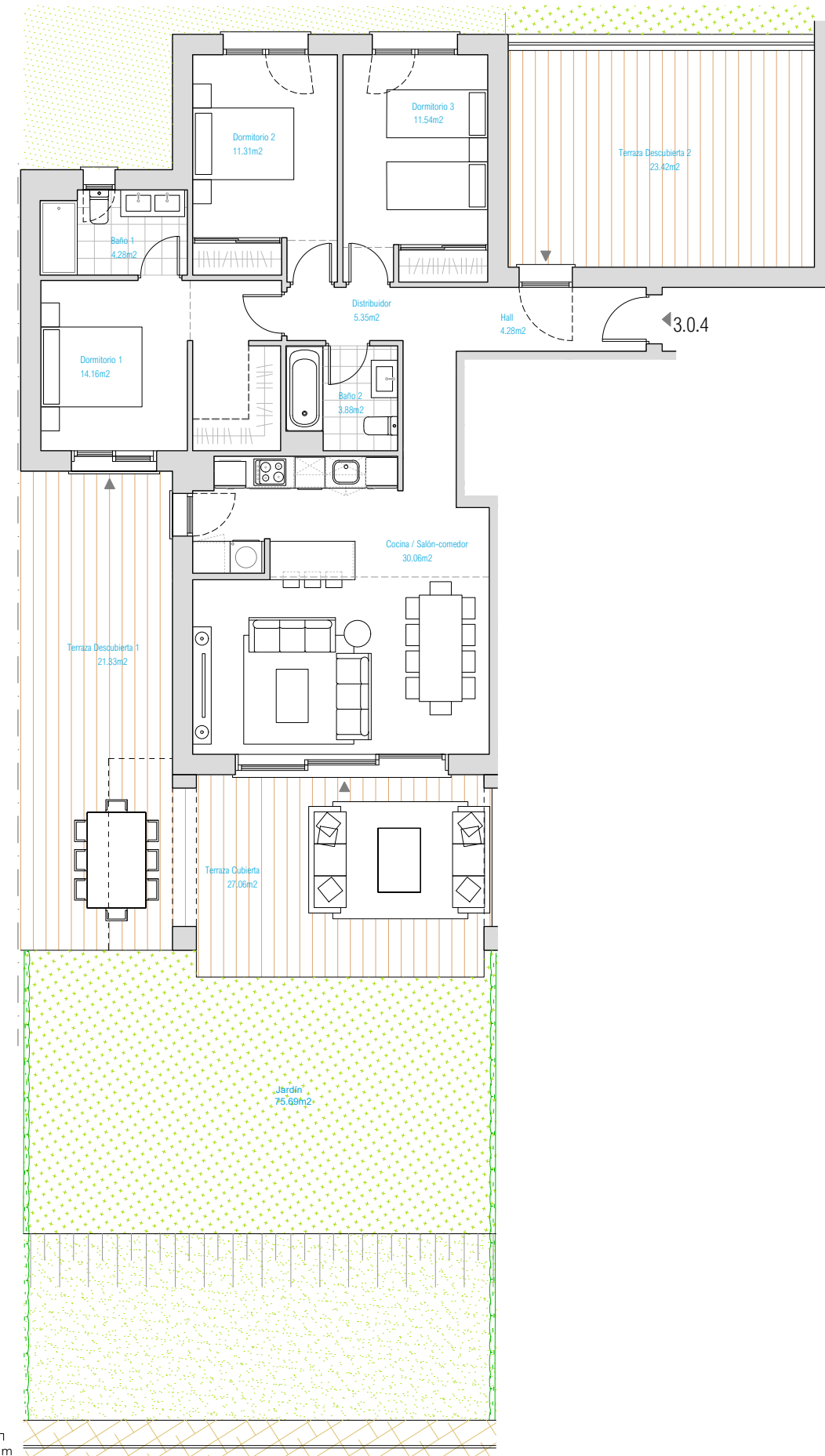
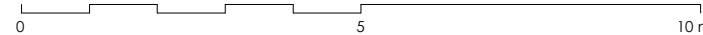

Documento no Contractual ni Vinculante. La información y material gráfico que aparecen en este documento son meramente indicativos, no tienen valor contractual y por lo tanto podrán experimentar modificaciones por distintos motivos, tales como exigencias técnicas, legales o a iniciativa de la Dirección Facultativa del proyecto. La jardinería, decoración y mobiliario, infografía y/o cualquier otra información gráfica se han introducido con una función meramente decorativa y por lo tanto no vinculante. El resto de la información referida al Decreto 218/2005 de la Junta de Andalucía está a completa disposición en nuestras oficinas para su consulta.

Rough Translation. Information, computer graphics and all the graphic documentation that appear in this brochure are merely indicative, have no contractual value and are experimental due to technical, legal or initiative requirements of the Project Management. The gardening, decoration and furniture are merely decorative and not binding. The other information referred to in D. 218/2005 of the Junta de Andalucía, is available in our offices for consultation.

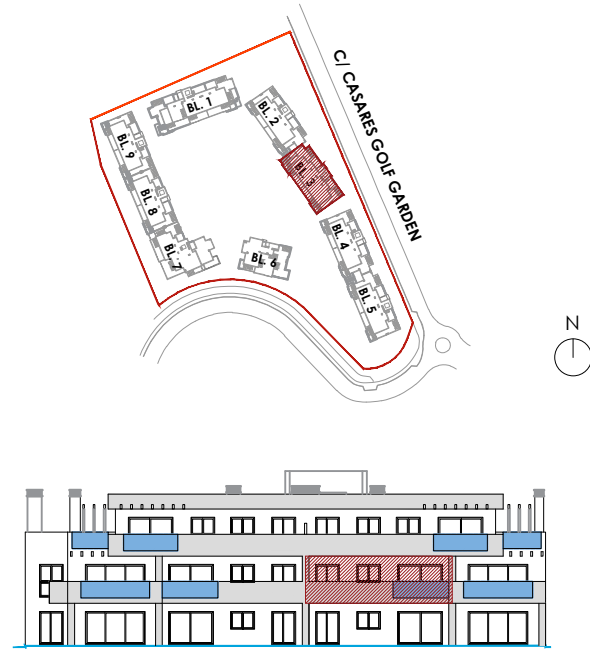

AMARANTA LIVING CASARES GOLF
CASARES (MÁLAGA)

VIVIENDA 3.1.2

BLOQUE 3

2 DORMITORIOS

SUPERFICIES

Superficie Construida Vivienda	78,15 m ²
Superficie Construida Terrazas	29,49 m ²
Superficie Construida + ZZ.CC.	91,70 m ²
Superficie Construida Total	121,19 m²
Superficie Útil Vivienda	67,39 m ²
Superficie Útil Terrazas	29,49 m ²
Superficie Útil Total	96,88 m²

Según DECRETO 218 / 2005 del BOJA

Superficie Útil	74,13 m ²
Superficie Construida	99,52 m ²

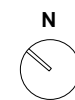
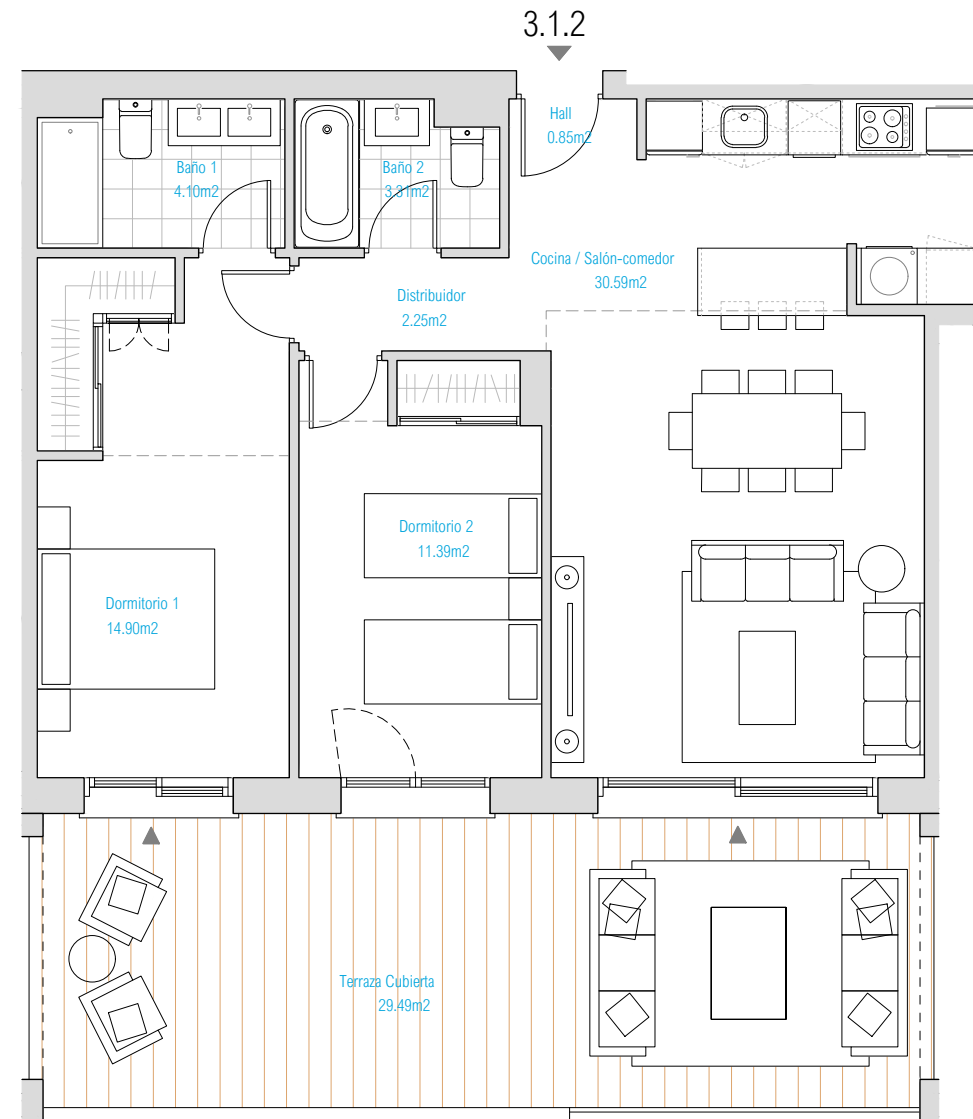

ESCALA GRÁFICA

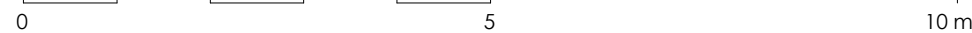

Documento no Contractual ni Vinculante. La información y material gráfico que aparecen en este documento son meramente indicativos, no tienen valor contractual y por lo tanto podrán experimentar modificaciones por distintos motivos, tales como exigencias técnicas, legales o a iniciativa de la Dirección Facultativa del proyecto. La jardinería, decoración y mobiliario, infografía y/o cualquier otra información gráfica se han introducido con una función meramente decorativa y por lo tanto no vinculante. El resto de la información referida al Decreto 218/2005 de la Junta de Andalucía está a completa disposición en nuestras oficinas para su consulta.

Rough Translation. Information, computer graphics and all the graphic documentation that appear in this brochure are merely indicative, have no contractual value and are experimental due to technical, legal or initiative requirements of the Project Management. The gardening, decoration and furniture are merely decorative and not binding. The other information referred to in D. 218/2005 of the Junta de Andalucía, is available in our offices for consultation.

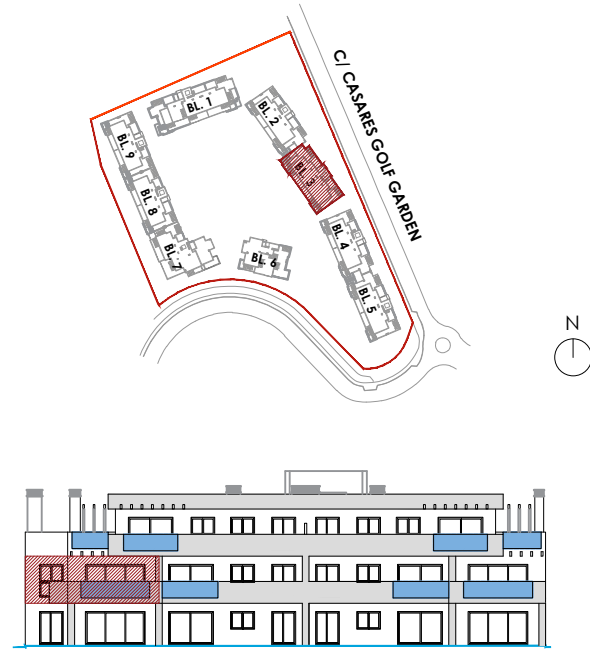

AMARANTA LIVING CASARES GOLF
CASARES (MÁLAGA)

VIVIENDA 3.1.4

BLOQUE 3

3 DORMITORIOS

SUPERFICIES

Superficie Construida Vivienda	105,30 m ²
Superficie Construida Terrazas	24,24 m ²
Superficie Construida + ZZ.CC.	121,61 m ²
Superficie Construida Total	145,85 m²
Superficie Útil Vivienda	84,86 m ²
Superficie Útil Terrazas	24,24 m ²
Superficie Útil Total	109,10 m²

Según DECRETO 218 / 2005 del BOJA

Superficie Útil	93,35 m²
Superficie Construida	132,14 m²

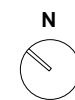
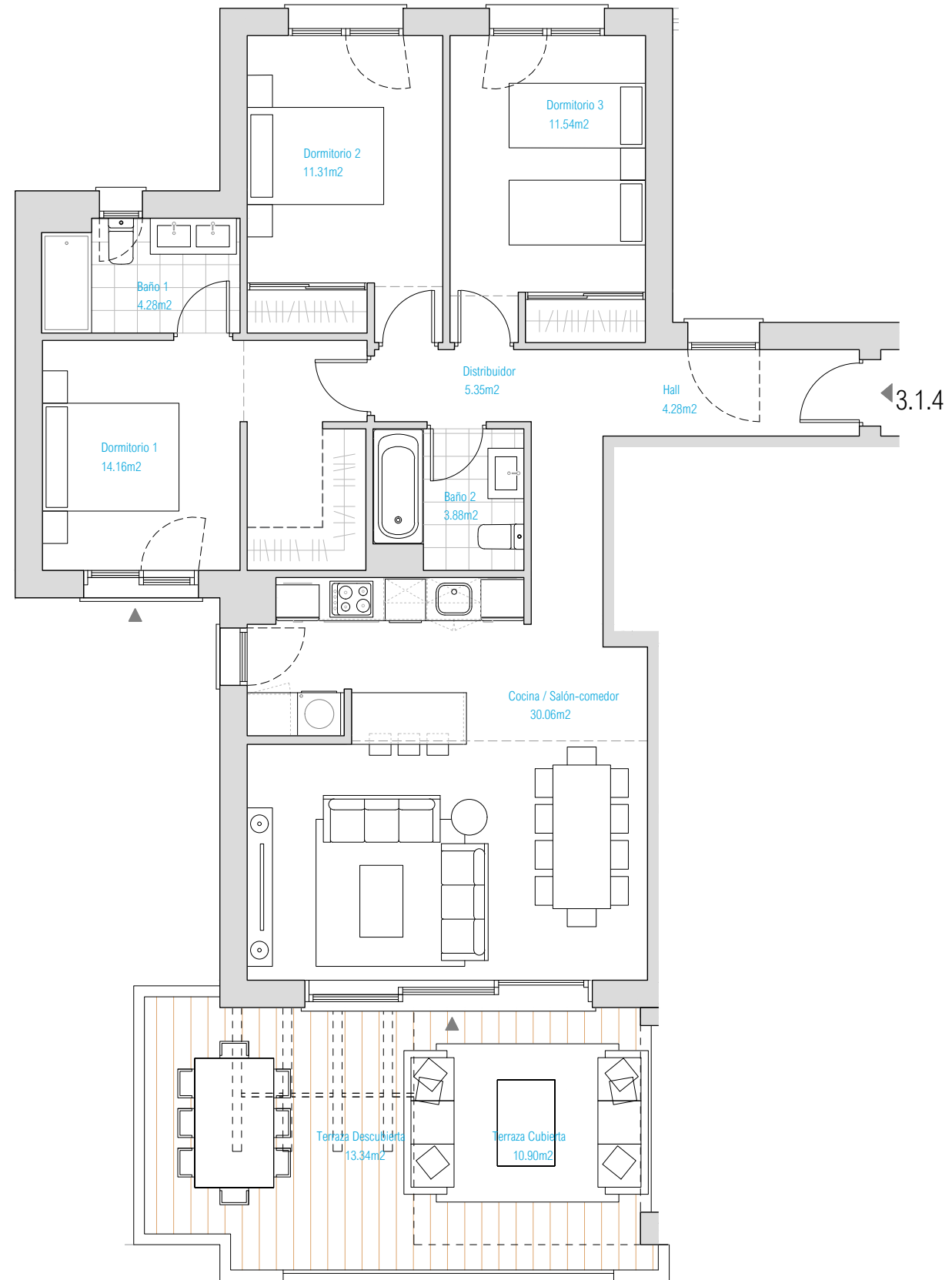

ESCALA GRÁFICA

0 5 10 m

Documento no Contractual ni Vinculante. La información y material gráfico que aparecen en este documento son meramente indicativos, no tienen valor contractual y por lo tanto podrán experimentar modificaciones por distintos motivos, tales como exigencias técnicas, legales o a iniciativa de la Dirección Facultativa del proyecto. La jardinería, decoración y mobiliario, infografía y/o cualquier otra información gráfica se han introducido con una función meramente decorativa y por lo tanto no vinculante. El resto de la información referida al Decreto 218/2005 de la Junta de Andalucía está a completa disposición en nuestras oficinas para su consulta.

Rough Translation. Information, computer graphics and all the graphic documentation that appear in this brochure are merely indicative, have no contractual value and are experimental due to technical, legal or initiative requirements of the Project Management. The gardening, decoration and furniture are merely decorative and not binding. The other information referred to in D. 218/2005 of the Junta de Andalucía, is available in our offices for consultation.

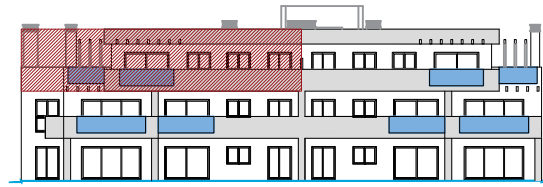
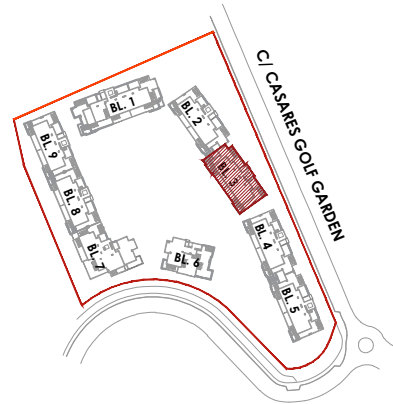

AMARANTA LIVING CASARES GOLF
CASARES (MÁLAGA)

VIVIENDA 3.2.2

BLOQUE 3

3 DORMITORIOS

SUPERFICIES

Superficie Construida Vivienda	110,50 m ²
Superficie Construida Terrazas	111,22 m ²
Superficie Construida + Z.Z.CC.	138,42 m ²
Superficie Construida Total	249,64 m²
Superficie Útil Vivienda	90,01 m ²
Superficie Útil Terrazas	111,22 m ²
Superficie Útil Total	201,23 m²

Según DECRETO 218 / 2005 del BOJA

Superficie Útil	99,01 m²
Superficie Construida	149,47 m²

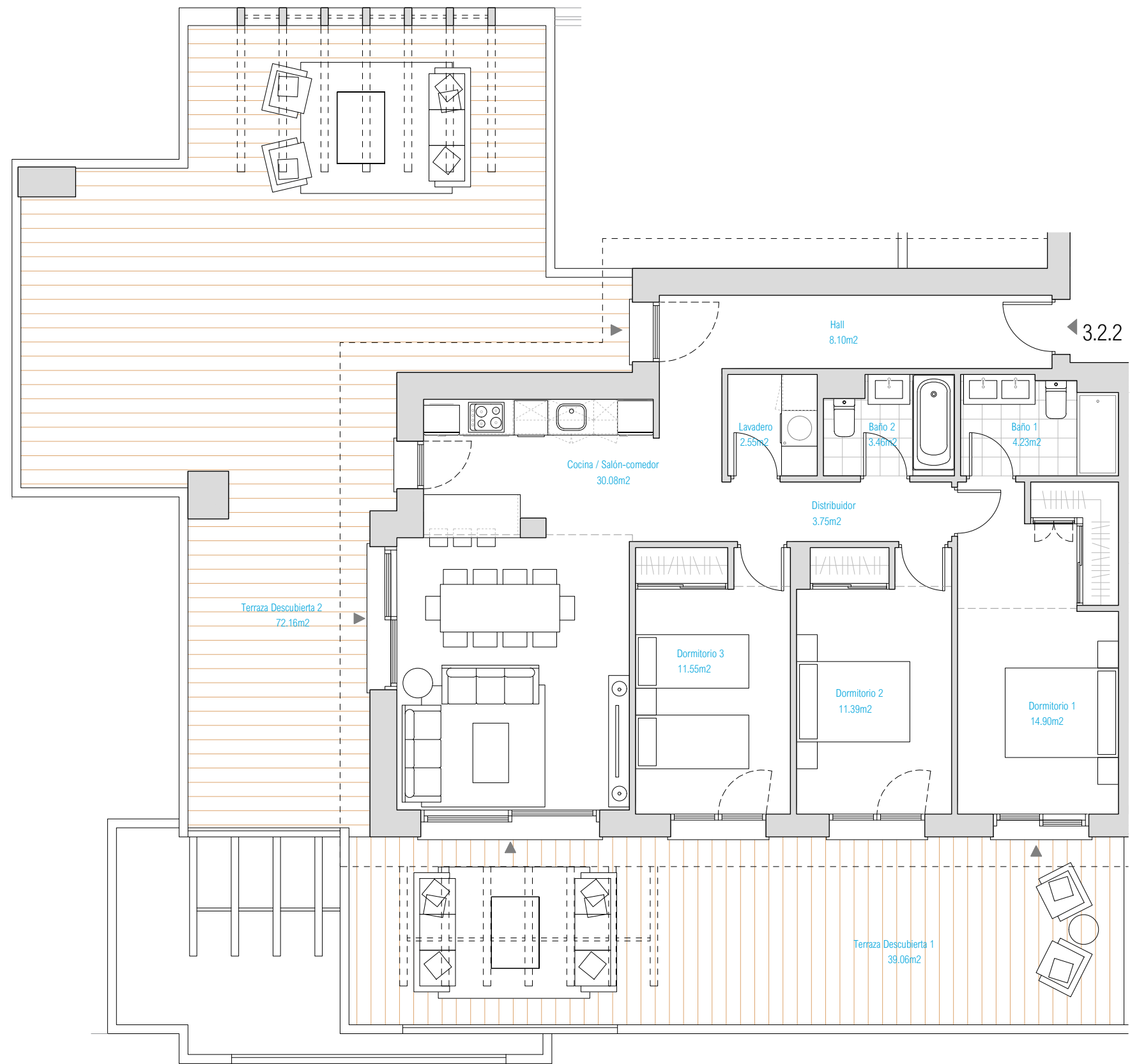

ESCALA GRÁFICA

0 5 10 m

Documento no Contractual ni Vinculante. La información y material gráfico que aparecen en este documento son meramente indicativos, no tienen valor contractual y por lo tanto podrán experimentar modificaciones por distintos motivos, tales como exigencias técnicas, legales o a iniciativa de la Dirección Facultativa del proyecto. La jardinería, decoración y mobiliario, infografía y/o cualquier otra información gráfica se han introducido con una función meramente decorativa y por lo tanto no vinculante. El resto de la información referida al Decreto 218/2005 de la Junta de Andalucía está a completa disposición en nuestras oficinas para su consulta.

Rough Translation. Information, computer graphics and all the graphic documentation that appear in this brochure are merely indicative, have no contractual value and are experimental due to technical, legal or initiative requirements of the Project Management. The gardening, decoration and furniture are merely decorative and not binding. The other information referred to in D. 218/2005 of the Junta de Andalucía, is available in our offices for consultation.

A woman with long, wavy hair is seen from behind, wearing a dark lace dress. She is looking out over a body of water towards a sunset. The scene is overlaid with a semi-transparent green filter. On the right side, there are stylized, light green floral or leaf-like graphics. The text 'BLOCK 4' is centered in the middle of the image in a white, sans-serif font.

BLOCK 4

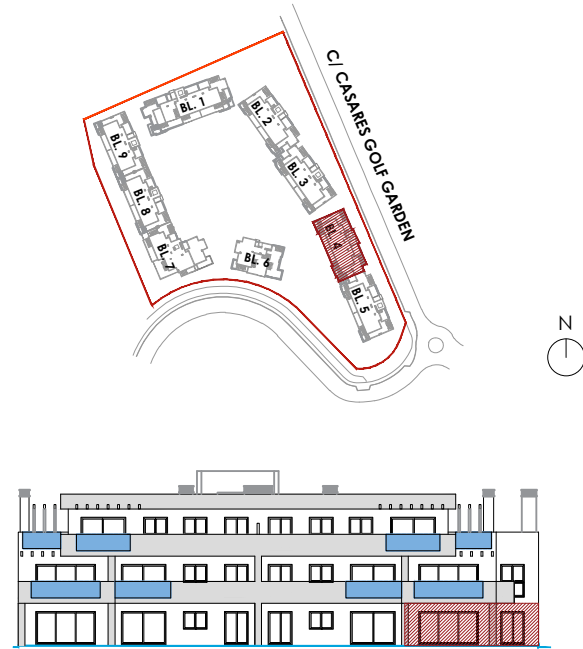

AMARANTA LIVING CASARES GOLF
CASARES (MÁLAGA)

VIVIENDA 4.0.4

BLOQUE 4

3 DORMITORIOS

SUPERFICIES

Superficie Construida Vivienda	105,15 m ²
Superficie Construida Terrazas	71,81 m ²
Superficie Construida + ZZ.CC.	127,43 m ²
Superficie Construida Total	199,24 m²
Superficie Útil Vivienda	84,86 m ²
Superficie Útil Terrazas	71,81 m ²
Superficie Útil Total	156,67 m²
Jardín	66,93 m²
Según DECRETO 218 / 2005 del BOJA	
Superficie Útil	93,35 m ²
Superficie Construida	137,95 m ²

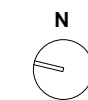

ESCALA GRÁFICA

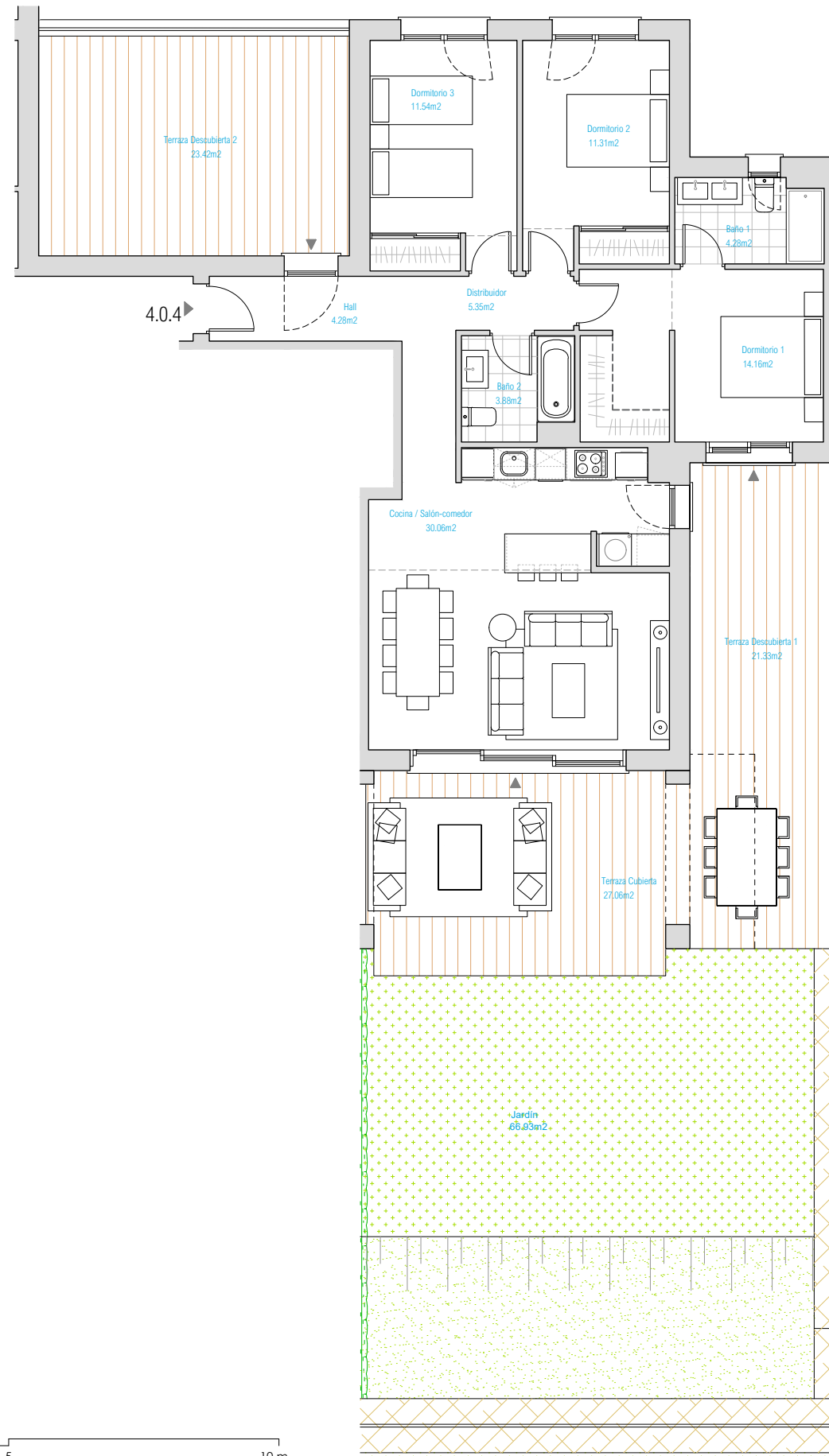
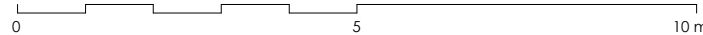

Documento no Contractual ni Vinculante. La información y material gráfico que aparecen en este documento son meramente indicativos, no tienen valor contractual y por lo tanto podrán experimentar modificaciones por distintos motivos, tales como exigencias técnicas, legales o a iniciativa de la Dirección Facultativa del proyecto. La jardinería, decoración y mobiliario, infografía y/o cualquier otra información gráfica se han introducido con una función meramente decorativa y por lo tanto no vinculante. El resto de la información referida al Decreto 218/2005 de la Junta de Andalucía está a completa disposición en nuestras oficinas para su consulta.

Rough Translation. Information, computer graphics and all the graphic documentation that appear in this brochure are merely indicative, have no contractual value and are experimental due to technical, legal or initiative requirements of the Project Management. The gardening, decoration and furniture are merely decorative and not binding. The other information referred to in D. 218/2005 of the Junta de Andalucía, is available in our offices for consultation.

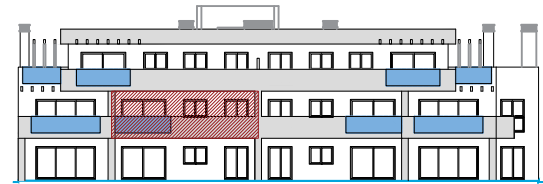
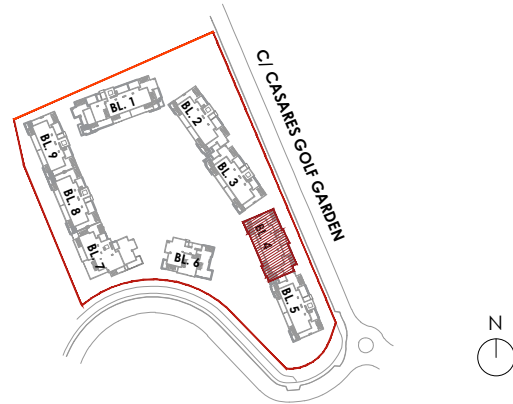

AMARANTA LIVING CASARES GOLF
CASARES (MÁLAGA)

VIVIENDA 4.1.2

BLOQUE 4

2 DORMITORIOS

SUPERFICIES

Superficie Construida Vivienda	78,15 m ²
Superficie Construida Terrazas	29,49 m ²
Superficie Construida + ZZ.CC.	91,70 m ²
Superficie Construida Total	121,19 m²
Superficie Útil Vivienda	67,39 m ²
Superficie Útil Terrazas	29,49 m ²
Superficie Útil Total	96,88 m²

Según DECRETO 218 / 2005 del BOJA

Superficie Útil	74,13 m ²
Superficie Construida	99,52 m ²

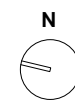
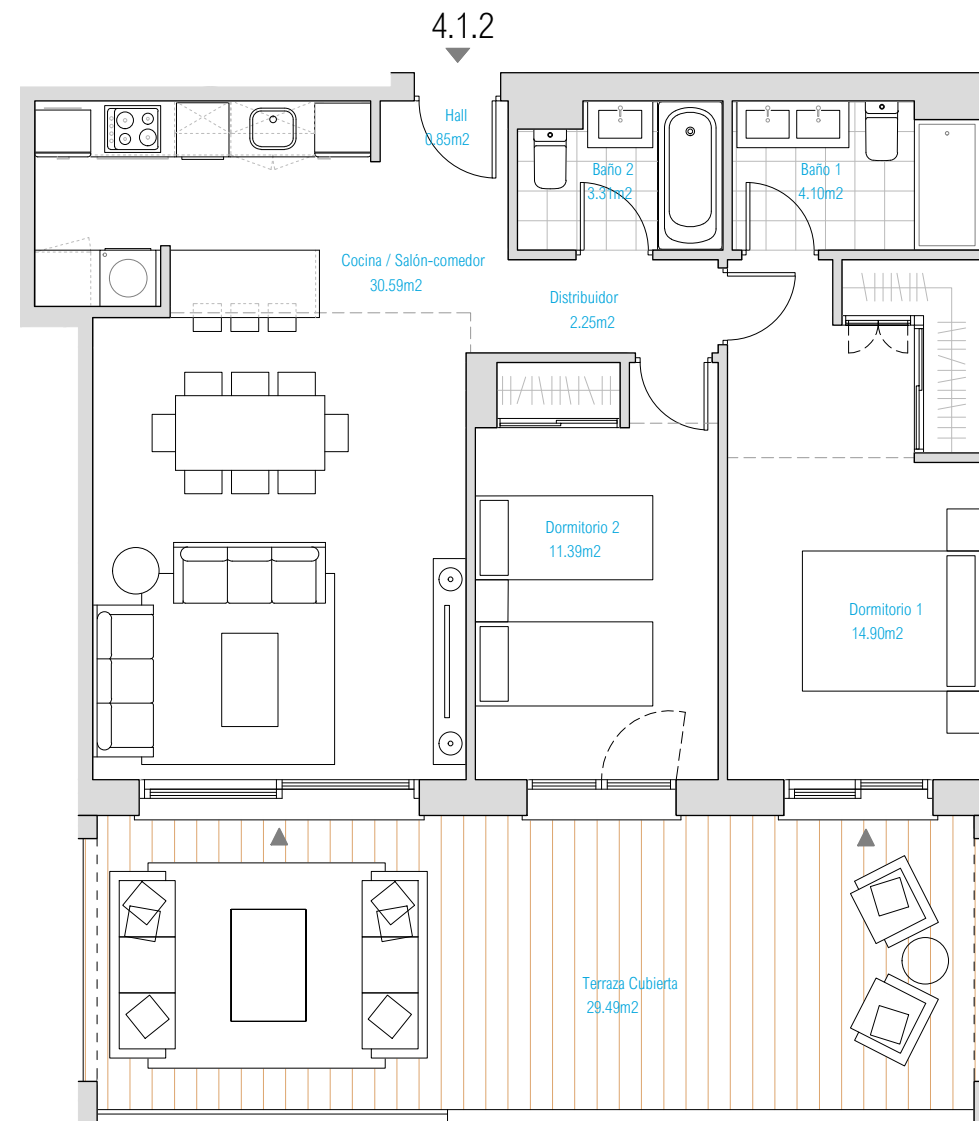

ESCALA GRÁFICA

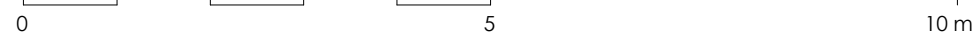

Documento no Contractual ni Vinculante. La información y material gráfico que aparecen en este documento son meramente indicativos, no tienen valor contractual y por lo tanto podrán experimentar modificaciones por distintos motivos, tales como exigencias técnicas, legales o a iniciativa de la Dirección Facultativa del proyecto. La jardinería, decoración y mobiliario, infografía y/o cualquier otra información gráfica se han introducido con una función meramente decorativa y por lo tanto no vinculante. El resto de la información referida al Decreto 218/2005 de la Junta de Andalucía está a completa disposición en nuestras oficinas para su consulta.

Rough Translation. Information, computer graphics and all the graphic documentation that appear in this brochure are merely indicative, have no contractual value and are experimental due to technical, legal or initiative requirements of the Project Management. The gardening, decoration and furniture are merely decorative and not binding. The other information referred to in D. 218/2005 of the Junta de Andalucía, is available in our offices for consultation.

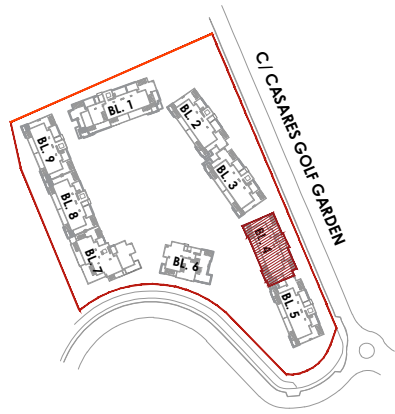

AMARANTA LIVING CASARES GOLF
CASARES (MÁLAGA)

VIVIENDA 4.1.3

BLOQUE 4

2 DORMITORIOS

SUPERFICIES

Superficie Construida Vivienda	78,15 m ²
Superficie Construida Terrazas	29,49 m ²
Superficie Construida + ZZ.CC.	91,70 m ²
Superficie Construida Total	121,19 m²
Superficie Útil Vivienda	67,39 m ²
Superficie Útil Terrazas	29,49 m ²
Superficie Útil Total	96,88 m²

Según DECRETO 218 / 2005 del BOJA

Superficie Útil	74,13 m ²
Superficie Construida	99,52 m ²

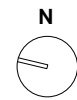
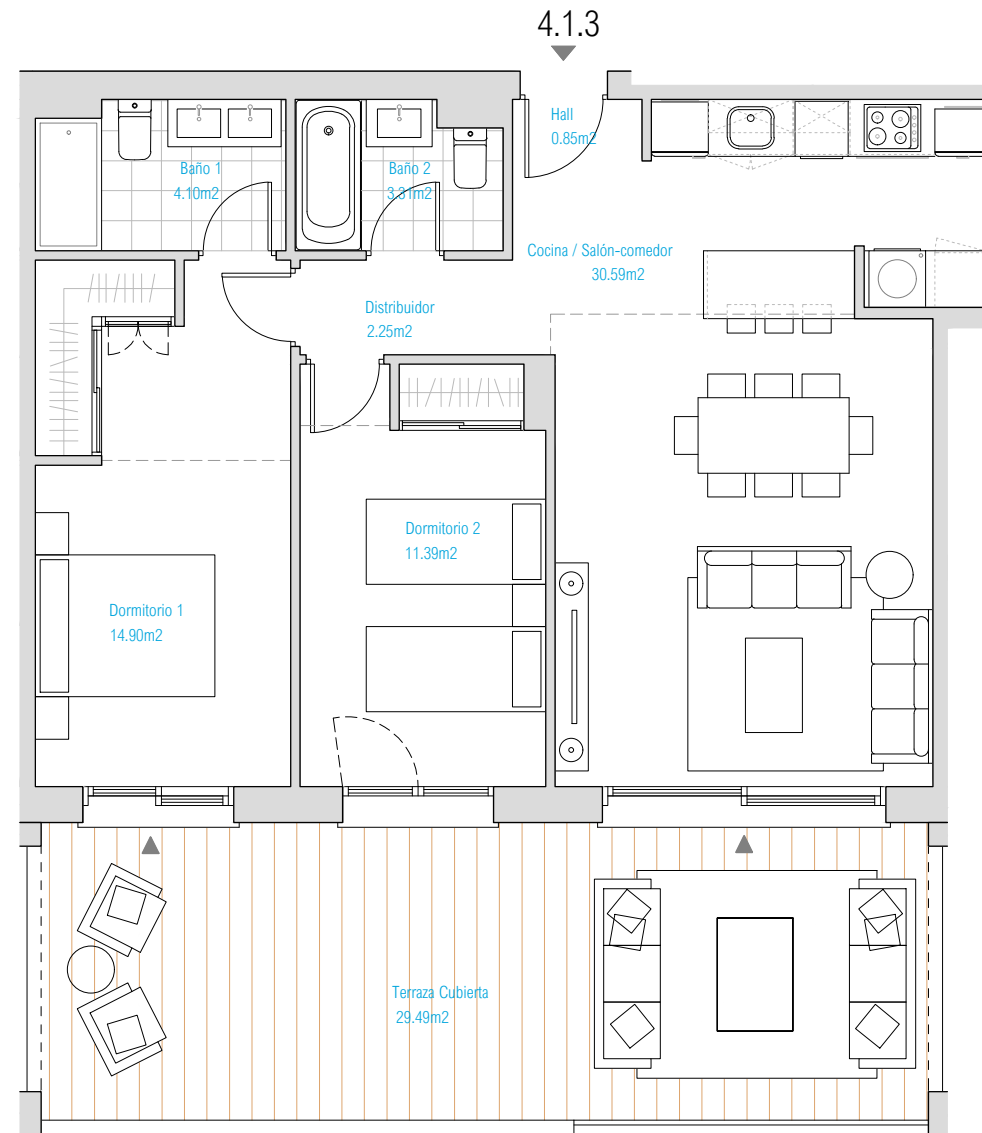

ESCALA GRÁFICA

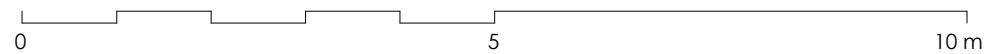

Documento no Contractual ni Vinculante. La información y material gráfico que aparecen en este documento son meramente indicativos, no tienen valor contractual y por lo tanto podrán experimentar modificaciones por distintos motivos, tales como exigencias técnicas, legales o a iniciativa de la Dirección Facultativa del proyecto. La jardinería, decoración y mobiliario, infografía y/o cualquier otra información gráfica se han introducido con una función meramente decorativa y por lo tanto no vinculante. El resto de la información referida al Decreto 218/2005 de la Junta de Andalucía está a completa disposición en nuestras oficinas para su consulta.

Rough Translation. Information, computer graphics and all the graphic documentation that appear in this brochure are merely indicative, have no contractual value and are experimental due to technical, legal or initiative requirements of the Project Management. The gardening, decoration and furniture are merely decorative and not binding. The other information referred to in D. 218/2005 of the Junta de Andalucía, is available in our offices for consultation.

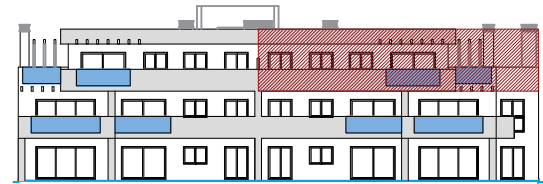
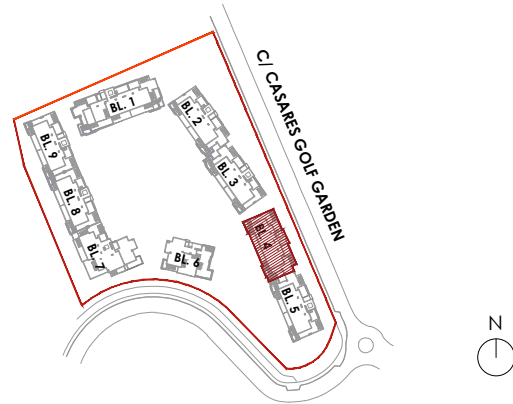

AMARANTA LIVING CASARES GOLF
CASARES (MÁLAGA)

VIVIENDA 4.2.2

BLOQUE 4

3 DORMITORIOS

SUPERFICIES

Superficie Construida Vivienda	110,50 m ²
Superficie Construida Terrazas	111,22 m ²
Superficie Construida + Z.Z.CC.	138,42 m ²
Superficie Construida Total	249,64 m²
Superficie Útil Vivienda	90,01 m ²
Superficie Útil Terrazas	111,22 m ²
Superficie Útil Total	201,23 m²

Según DECRETO 218 / 2005 del BOJA

Superficie Útil	99,01 m ²
Superficie Construida	149,47 m ²

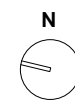
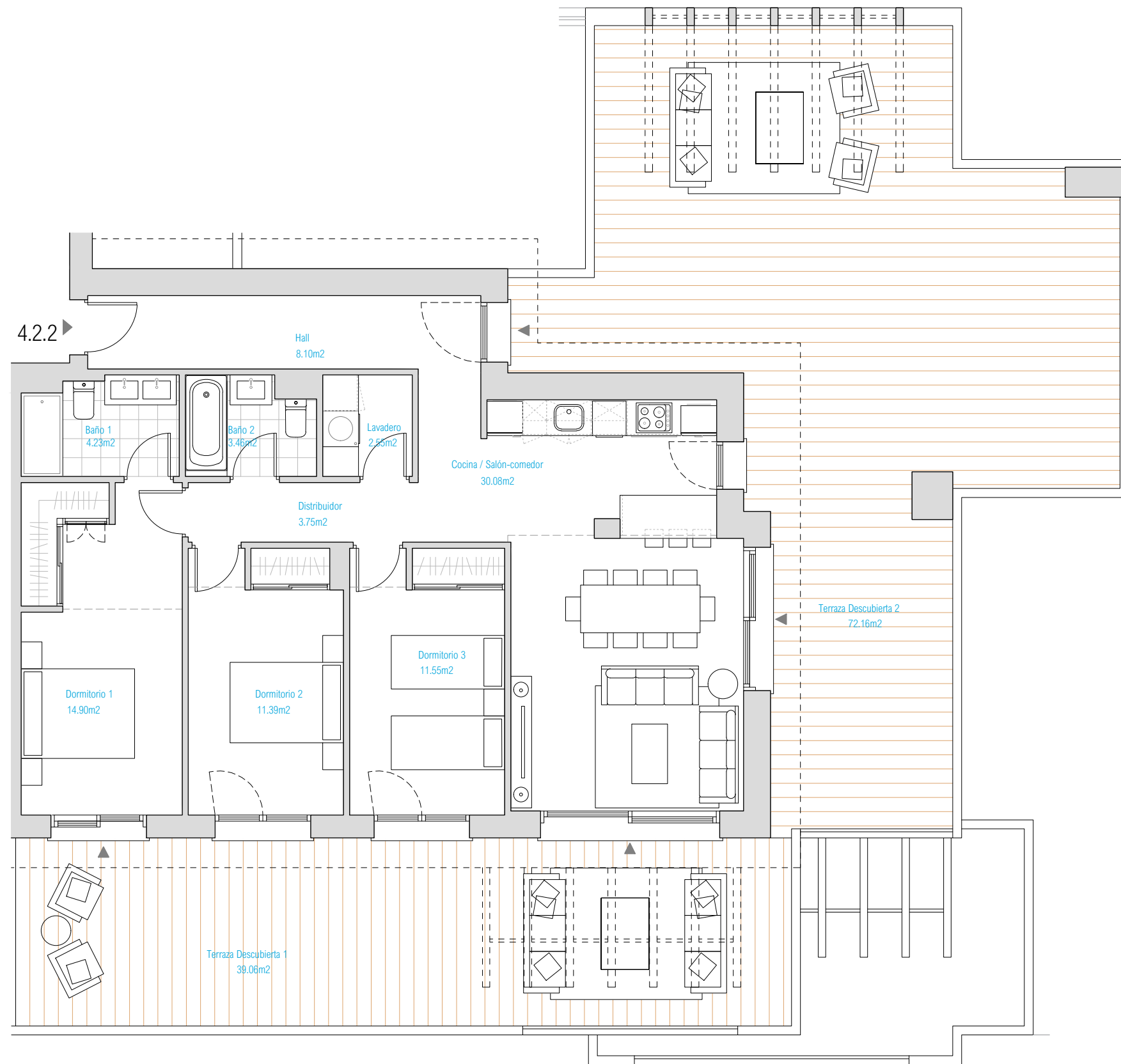

ESCALA GRÁFICA

0 5 10 m

Documento no Contractual ni Vinculante. La información y material gráfico que aparecen en este documento son meramente indicativos, no tienen valor contractual y por lo tanto podrán experimentar modificaciones por distintos motivos, tales como exigencias técnicas, legales o a iniciativa de la Dirección Facultativa del proyecto. La jardinería, decoración y mobiliario, infografía y/o cualquier otra información gráfica se han introducido con una función meramente decorativa y por lo tanto no vinculante. El resto de la información referida al Decreto 218/2005 de la Junta de Andalucía está a completa disposición en nuestras oficinas para su consulta.

Rough Translation. Information, computer graphics and all the graphic documentation that appear in this brochure are merely indicative, have no contractual value and are experimental due to technical, legal or initiative requirements of the Project Management. The gardening, decoration and furniture are merely decorative and not binding. The other information referred to in D. 218/2005 of the Junta de Andalucía, is available in our offices for consultation.



BLOCK 5

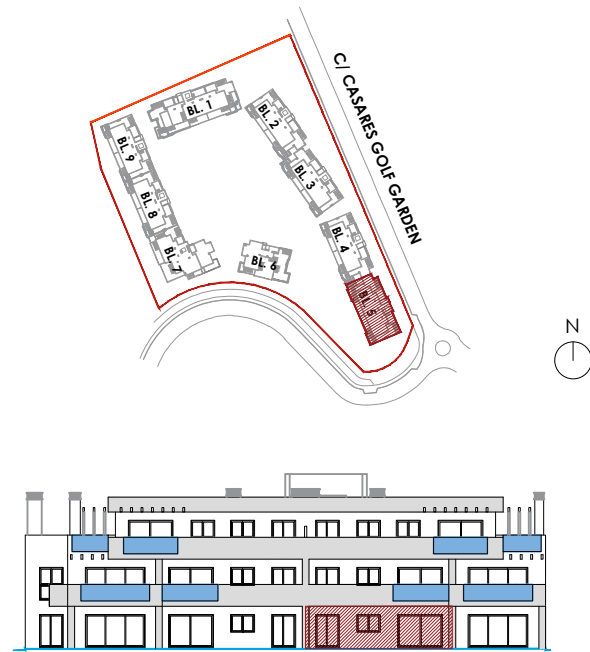

AMARANTA LIVING CASARES GOLF
CASARES (MÁLAGA)

VIVIENDA 5.0.2

BLOQUE 5

2 DORMITORIOS

SUPERFICIES

Superficie Construida Vivienda	78,15 m ²
Superficie Construida Terrazas	31,76 m ²
Superficie Construida + ZZ.CC.	91,99 m ²
Superficie Construida Total	123,75 m²
Superficie Útil Vivienda	67,39 m ²
Superficie Útil Terrazas	31,76 m ²
Superficie Útil Total	99,15 m²
Jardín	75,85 m²
Según DECRETO 218 / 2005 del BOJA	
Superficie Útil	74,13 m ²
Superficie Construida	99,80 m ²

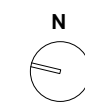

ESCALA GRÁFICA

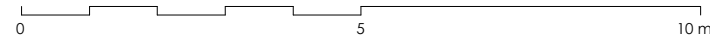

Documento no Contractual ni Vinculante. La información y material gráfico que aparecen en este documento son meramente indicativos, no tienen valor contractual y por lo tanto podrán experimentar modificaciones por distintos motivos, tales como exigencias técnicas, legales o a iniciativa de la Dirección Facultativa del proyecto. La jardinería, decoración y mobiliario, infografía y/o cualquier otra información gráfica se han introducido con una función meramente decorativa y por lo tanto no vinculante. El resto de la información referida al Decreto 218/2005 de la Junta de Andalucía está a completa disposición en nuestras oficinas para su consulta.

Rough Translation. Information, computer graphics and all the graphic documentation that appear in this brochure are merely indicative, have no contractual value and are experimental due to technical, legal or initiative requirements of the Project Management. The gardening, decoration and furniture are merely decorative and not binding. The other information referred to in D. 218/2005 of the Junta de Andalucía, is available in our offices for consultation.

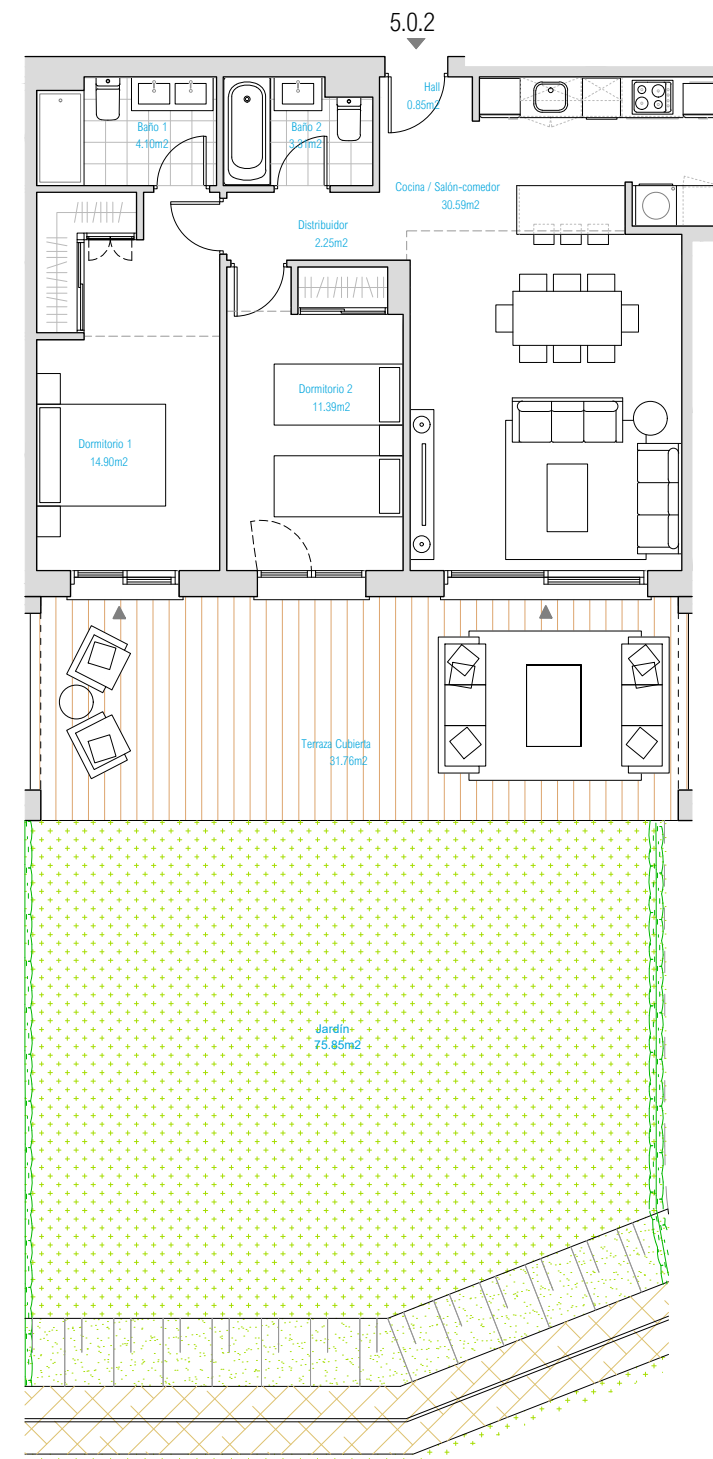

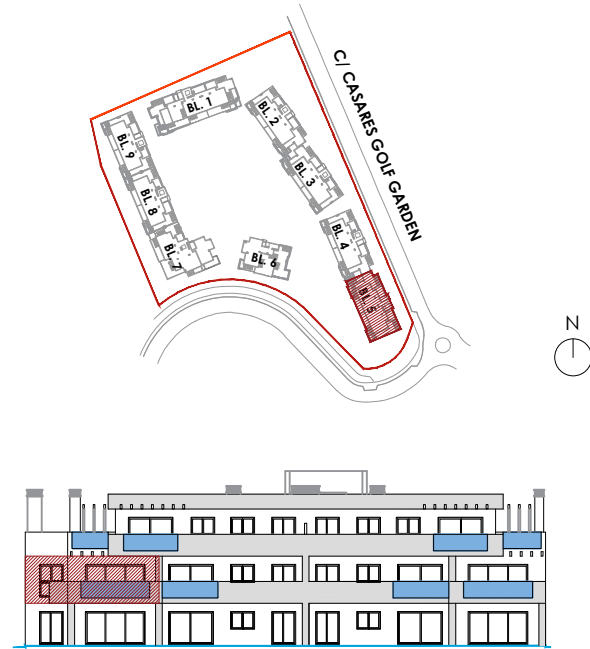

AMARANTA LIVING CASARES GOLF
CASARES (MÁLAGA)

VIVIENDA 5.1.4

BLOQUE 5

3 DORMITORIOS

SUPERFICIES

Superficie Construida Vivienda	105,15 m ²
Superficie Construida Terrazas	24,24 m ²
Superficie Construida + ZZ.CC.	121,44 m ²
Superficie Construida Total	145,68 m²
Superficie Útil Vivienda	84,86 m ²
Superficie Útil Terrazas	24,24 m ²
Superficie Útil Total	109,10 m²

Según DECRETO 218 / 2005 del BOJA

Superficie Útil	93,35 m ²
Superficie Construida	131,96 m ²

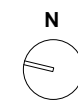
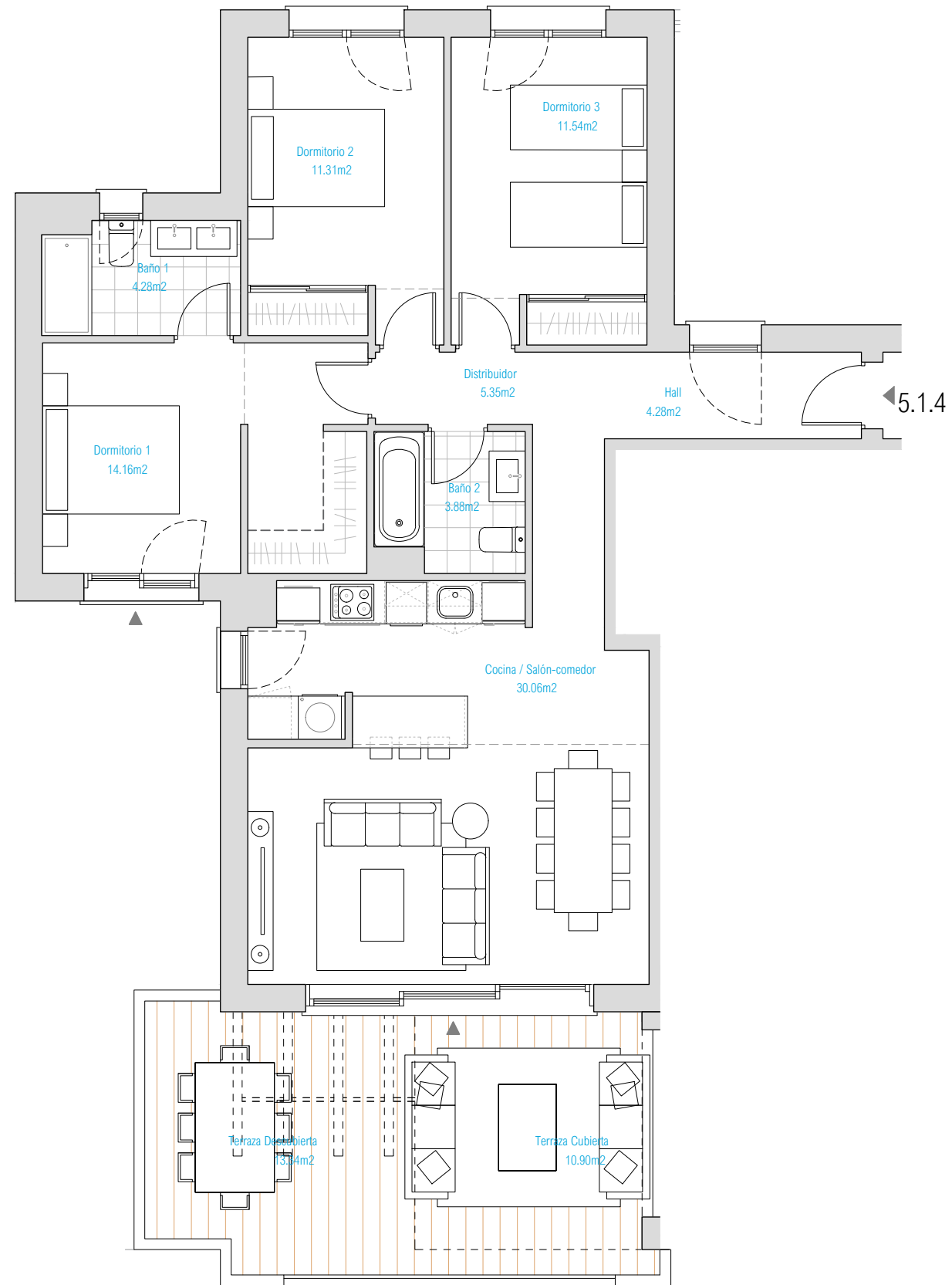

ESCALA GRÁFICA

0 5 10 m

Documento no Contractual ni Vinculante. La información y material gráfico que aparecen en este documento son meramente indicativos, no tienen valor contractual y por lo tanto podrán experimentar modificaciones por distintos motivos, tales como exigencias técnicas, legales o a iniciativa de la Dirección Facultativa del proyecto. La jardinería, decoración y mobiliario, infografía y/o cualquier otra información gráfica se han introducido con una función meramente decorativa y por lo tanto no vinculante. El resto de la información referida al Decreto 218/2005 de la Junta de Andalucía está a completa disposición en nuestras oficinas para su consulta.

Rough Translation. Information, computer graphics and all the graphic documentation that appear in this brochure are merely indicative, have no contractual value and are experimental due to technical, legal or initiative requirements of the Project Management. The gardening, decoration and furniture are merely decorative and not binding. The other information referred to in D. 218/2005 of the Junta de Andalucía, is available in our offices for consultation.



BLOCK 6

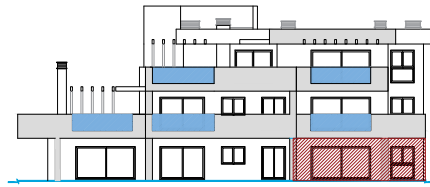
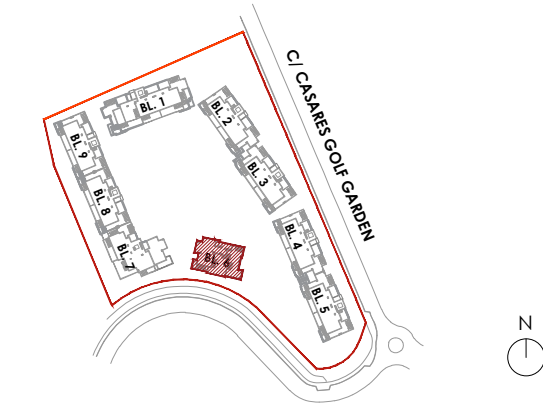

AMARANTA LIVING CASARES GOLF
CASARES (MÁLAGA)

VIVIENDA 6.0.1

BLOQUE 6

3 DORMITORIOS

SUPERFICIES

Superficie Construida Vivienda	102,92 m ²
Superficie Construida Terrazas	41,79 m ²
Superficie Construida + ZZ.CC.	121,14 m ²
Superficie Construida Total	162,93 m²
Superficie Útil Vivienda	84,29 m ²
Superficie Útil Terrazas	41,79 m ²
Superficie Útil Total	126,08 m²
Jardín	154,15 m²
Según DECRETO 218 / 2005 del BOJA	
Superficie Útil	92,72 m ²
Superficie Construida	131,43 m ²

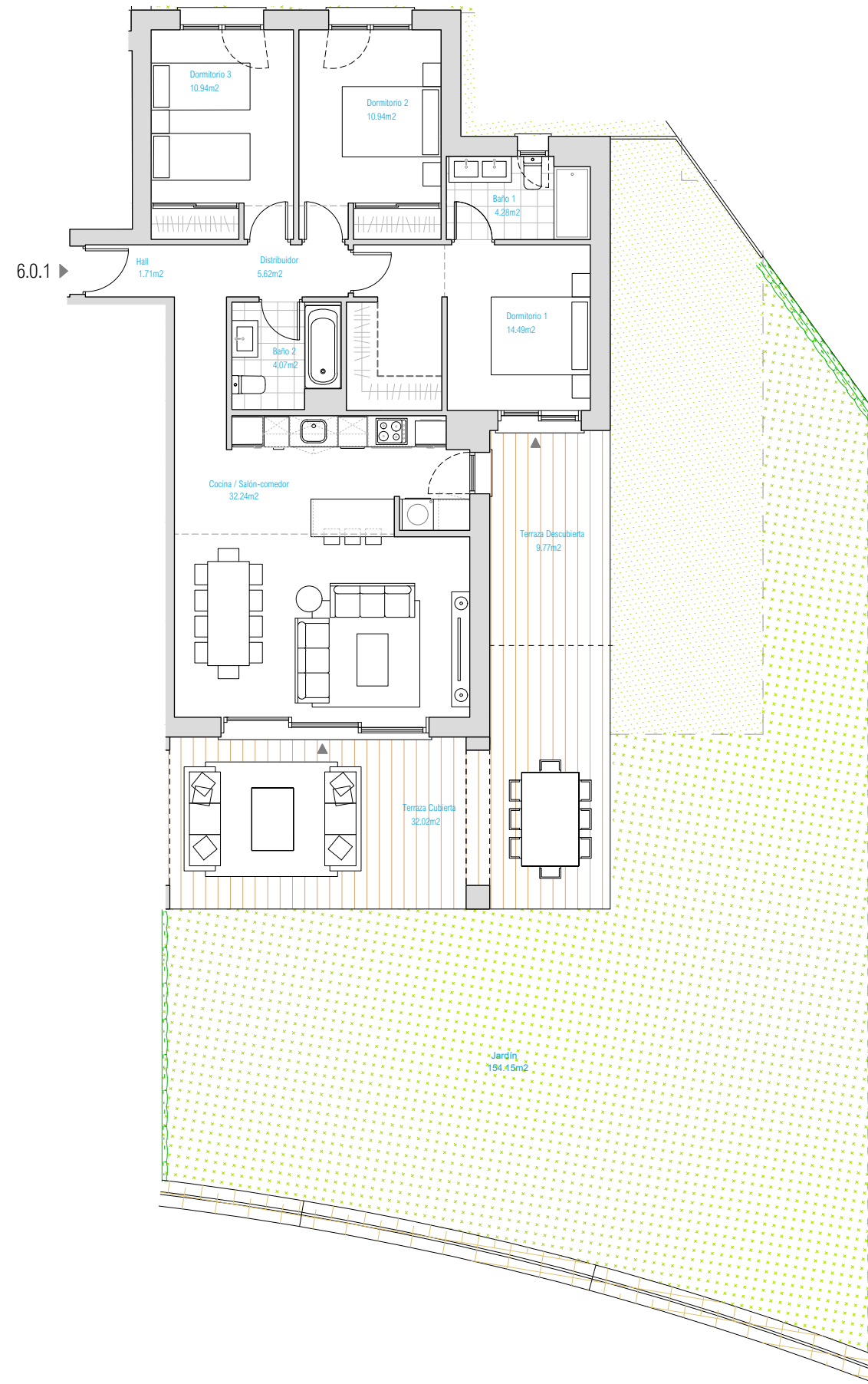

ESCALA GRÁFICA

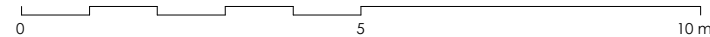

Documento no Contractual ni Vinculante. La información y material gráfico que aparecen en este documento son meramente indicativos, no tienen valor contractual y por lo tanto podrán experimentar modificaciones por distintos motivos, tales como exigencias técnicas, legales o a iniciativa de la Dirección Facultativa del proyecto. La jardinería, decoración y mobiliario, infografía y/o cualquier otra información gráfica se han introducido con una función meramente decorativa y por lo tanto no vinculante. El resto de la información referida al Decreto 218/2005 de la Junta de Andalucía está a completa disposición en nuestras oficinas para su consulta.

Rough Translation. Information, computer graphics and all the graphic documentation that appear in this brochure are merely indicative, have no contractual value and are experimental due to technical, legal or initiative requirements of the Project Management. The gardening, decoration and furniture are merely decorative and not binding. The other information referred to in D. 218/2005 of the Junta de Andalucía, is available in our offices for consultation.

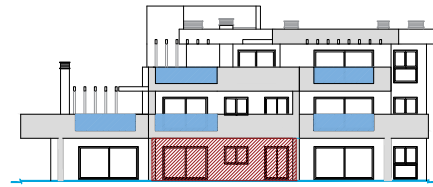
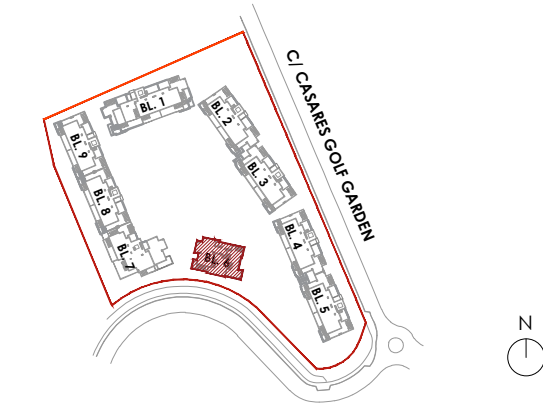

AMARANTA LIVING CASARES GOLF
CASARES (MÁLAGA)

VIVIENDA 6.0.2

BLOQUE 6

2 DORMITORIOS

SUPERFICIES

Superficie Construida Vivienda	82,40 m ²
Superficie Construida Terrazas	36,68 m ²
Superficie Construida + ZZ.CC.	97,39 m ²
Superficie Construida Total	134,07 m²
Superficie Útil Vivienda	71,23 m ²
Superficie Útil Terrazas	36,68 m ²
Superficie Útil Total	107,91 m²
Jardín	42,55 m²
Según DECRETO 218 / 2005 del BOJA	
Superficie Útil	78,35 m ²
Superficie Construida	105,63 m ²

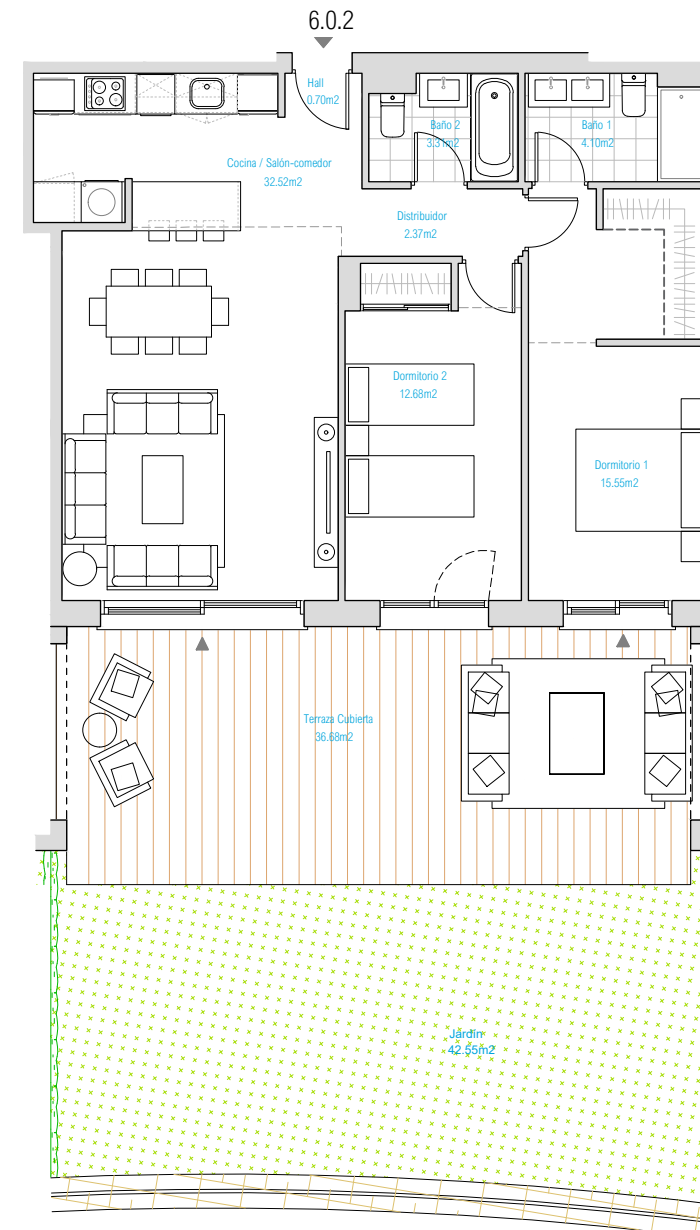

ESCALA GRÁFICA

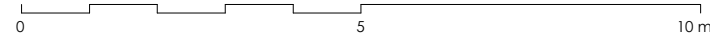

Documento no Contractual ni Vinculante. La información y material gráfico que aparecen en este documento son meramente indicativos, no tienen valor contractual y por lo tanto podrán experimentar modificaciones por distintos motivos, tales como exigencias técnicas, legales o a iniciativa de la Dirección Facultativa del proyecto. La jardinería, decoración y mobiliario, infografía y/o cualquier otra información gráfica se han introducido con una función meramente decorativa y por lo tanto no vinculante. El resto de la información referida al Decreto 218/2005 de la Junta de Andalucía está a completa disposición en nuestras oficinas para su consulta.

Rough Translation. Information, computer graphics and all the graphic documentation that appear in this brochure are merely indicative, have no contractual value and are experimental due to technical, legal or initiative requirements of the Project Management. The gardening, decoration and furniture are merely decorative and not binding. The other information referred to in D. 218/2005 of the Junta de Andalucía, is available in our offices for consultation.

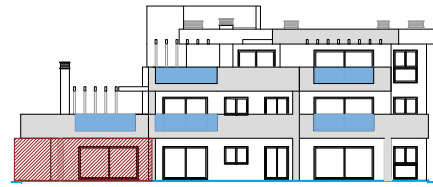
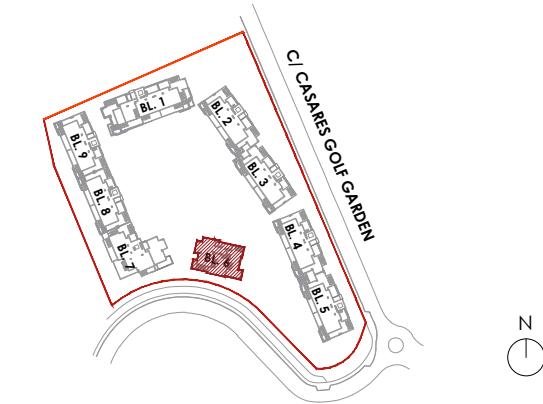

AMARANTA LIVING CASARES GOLF
CASARES (MÁLAGA)

VIVIENDA 6.0.3

BLOQUE 6

2 DORMITORIOS

SUPERFICIES

Superficie Construida Vivienda	95,74 m ²
Superficie Construida Terrazas	32,82 m ²
Superficie Construida + ZZ.CC.	111,93 m ²
Superficie Construida Total	144,75 m²
Superficie Útil Vivienda	78,73 m ²
Superficie Útil Terrazas	32,82 m ²
Superficie Útil Total	111,75 m²
Jardín	58,38 m²
Según DECRETO 218 / 2005 del BOJA	
Superficie Útil	86,60 m ²
Superficie Construida	121,50 m ²

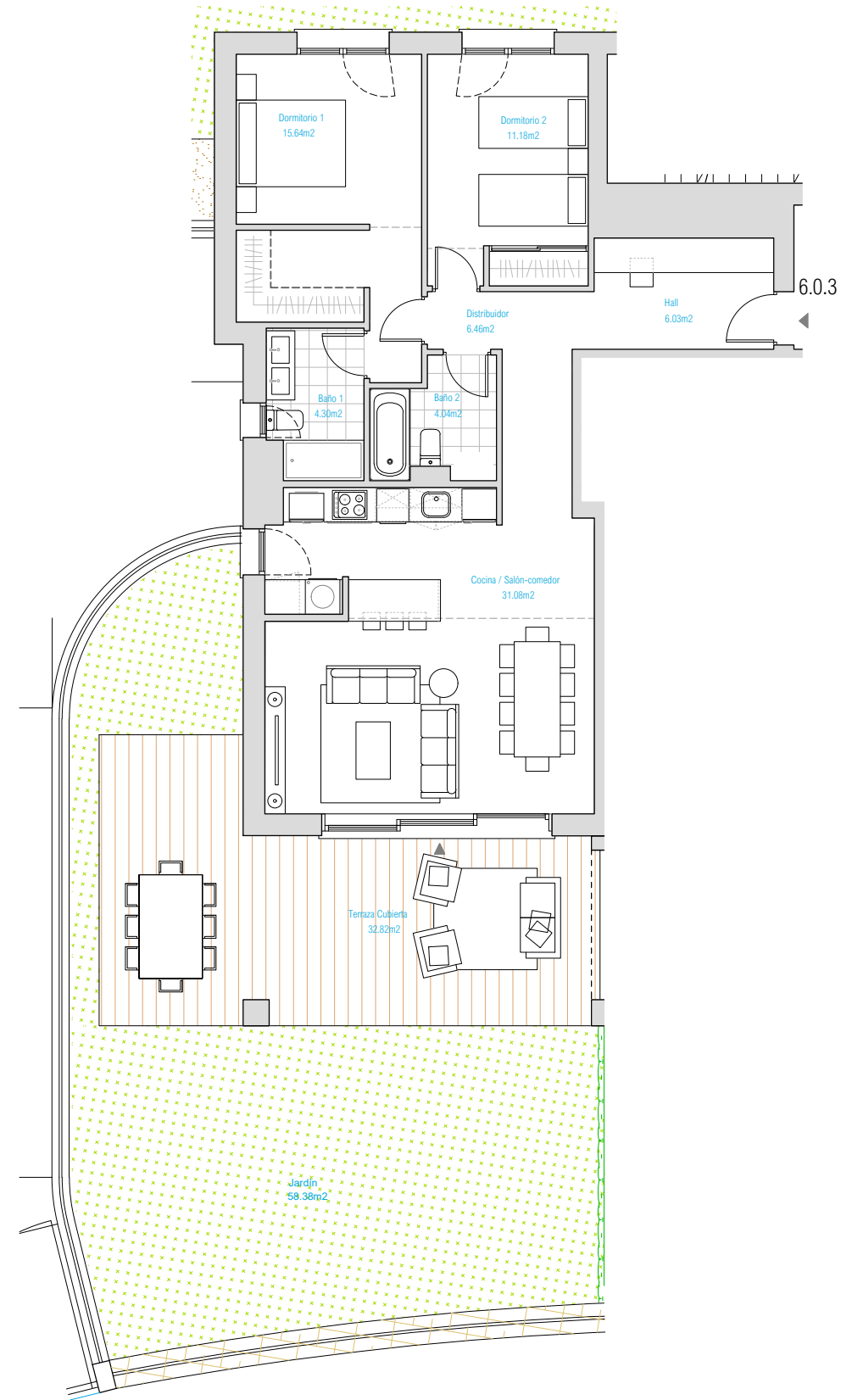

ESCALA GRÁFICA

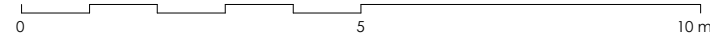

Documento no Contractual ni Vinculante. La información y material gráfico que aparecen en este documento son meramente indicativos, no tienen valor contractual y por lo tanto podrán experimentar modificaciones por distintos motivos, tales como exigencias técnicas, legales o a iniciativa de la Dirección Facultativa del proyecto. La jardinería, decoración y mobiliario, infografía y/o cualquier otra información gráfica se han introducido con una función meramente decorativa y por lo tanto no vinculante. El resto de la información referida al Decreto 218/2005 de la Junta de Andalucía está a completa disposición en nuestras oficinas para su consulta.

Rough Translation. Information, computer graphics and all the graphic documentation that appear in this brochure are merely indicative, have no contractual value and are experimental due to technical, legal or initiative requirements of the Project Management. The gardening, decoration and furniture are merely decorative and not binding. The other information referred to in D. 218/2005 of the Junta de Andalucía, is available in our offices for consultation.

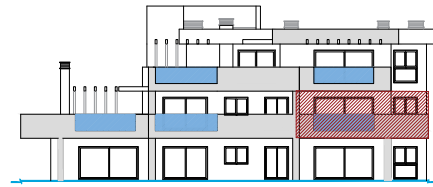
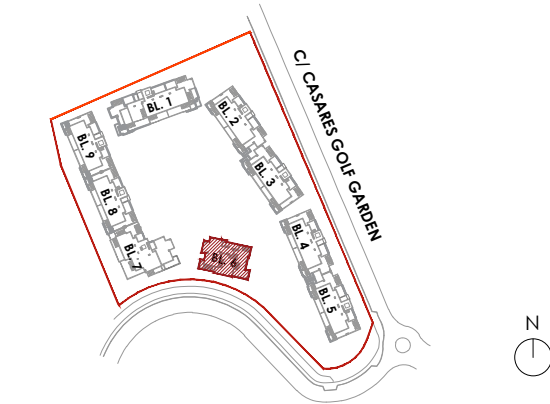

AMARANTA LIVING CASARES GOLF
CASARES (MÁLAGA)

VIVIENDA 6.1.1

BLOQUE 6

3 DORMITORIOS

SUPERFICIES

Superficie Construida Vivienda	110,27 m ²
Superficie Construida Terrazas	28,31 m ²
Superficie Construida + Z.Z.CC.	127,72 m ²
Superficie Construida Total	156,03 m²
Superficie Útil Vivienda	89,51 m ²
Superficie Útil Terrazas	28,31 m ²
Superficie Útil Total	117,82 m²

Según DECRETO 218 / 2005 del BOJA

Superficie Útil	98,46 m²
Superficie Construida	138,75 m²

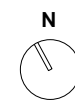
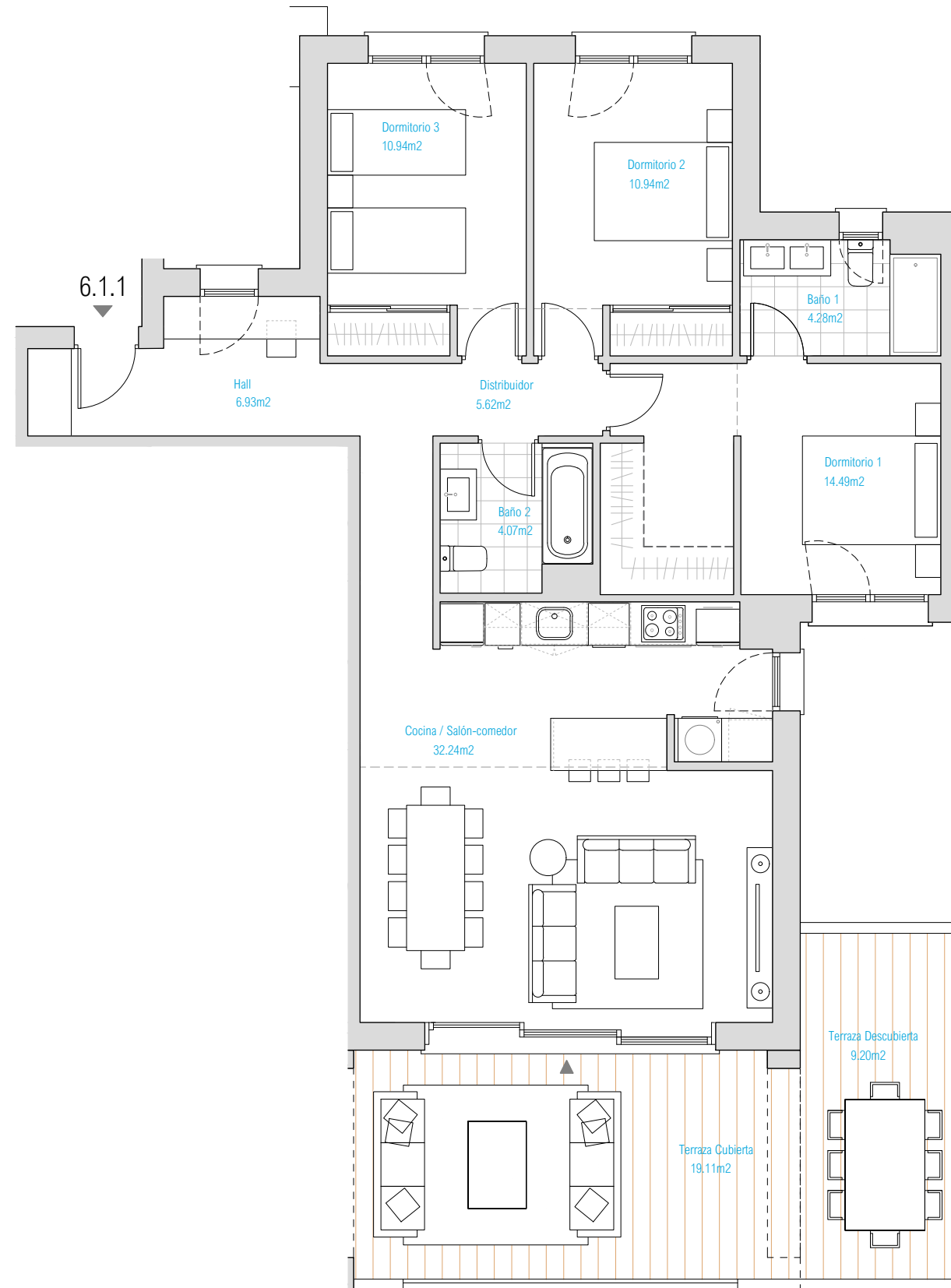

ESCALA GRÁFICA

0 5 10 m

Documento no Contractual ni Vinculante. La información y material gráfico que aparecen en este documento son meramente indicativos, no tienen valor contractual y por lo tanto podrán experimentar modificaciones por distintos motivos, tales como exigencias técnicas, legales o a iniciativa de la Dirección Facultativa del proyecto. La jardinería, decoración y mobiliario, infografía y/o cualquier otra información gráfica se han introducido con una función meramente decorativa y por lo tanto no vinculante. El resto de la información referida al Decreto 218/2005 de la Junta de Andalucía está a completa disposición en nuestras oficinas para su consulta.

Rough Translation. Information, computer graphics and all the graphic documentation that appear in this brochure are merely indicative, have no contractual value and are experimental due to technical, legal or initiative requirements of the Project Management. The gardening, decoration and furniture are merely decorative and not binding. The other information referred to in D. 218/2005 of the Junta de Andalucía, is available in our offices for consultation.

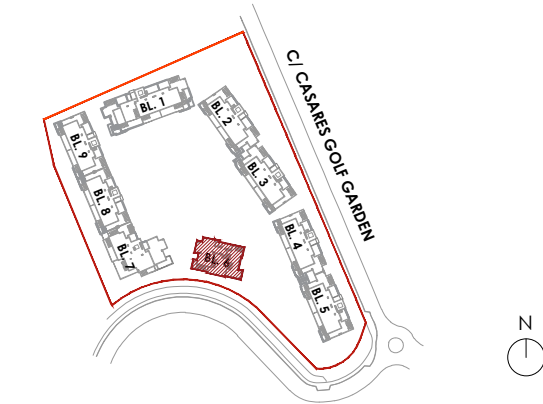

AMARANTA LIVING CASARES GOLF
CASARES (MÁLAGA)

VIVIENDA 6.2.1

BLOQUE 6

3 DORMITORIOS

SUPERFICIES

Superficie Construida Vivienda	126,31 m ²
Superficie Construida Terrazas	121,53 m ²
Superficie Construida + Z.Z.CC.	157,52 m ²
Superficie Construida Total	279,05 m²
Superficie Útil Vivienda	99,08 m ²
Superficie Útil Terrazas	121,53 m ²
Superficie Útil Total	220,61 m²

Según DECRETO 218 / 2005 del BOJA

Superficie Útil	108,99 m²
Superficie Construida	170,15 m²

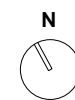
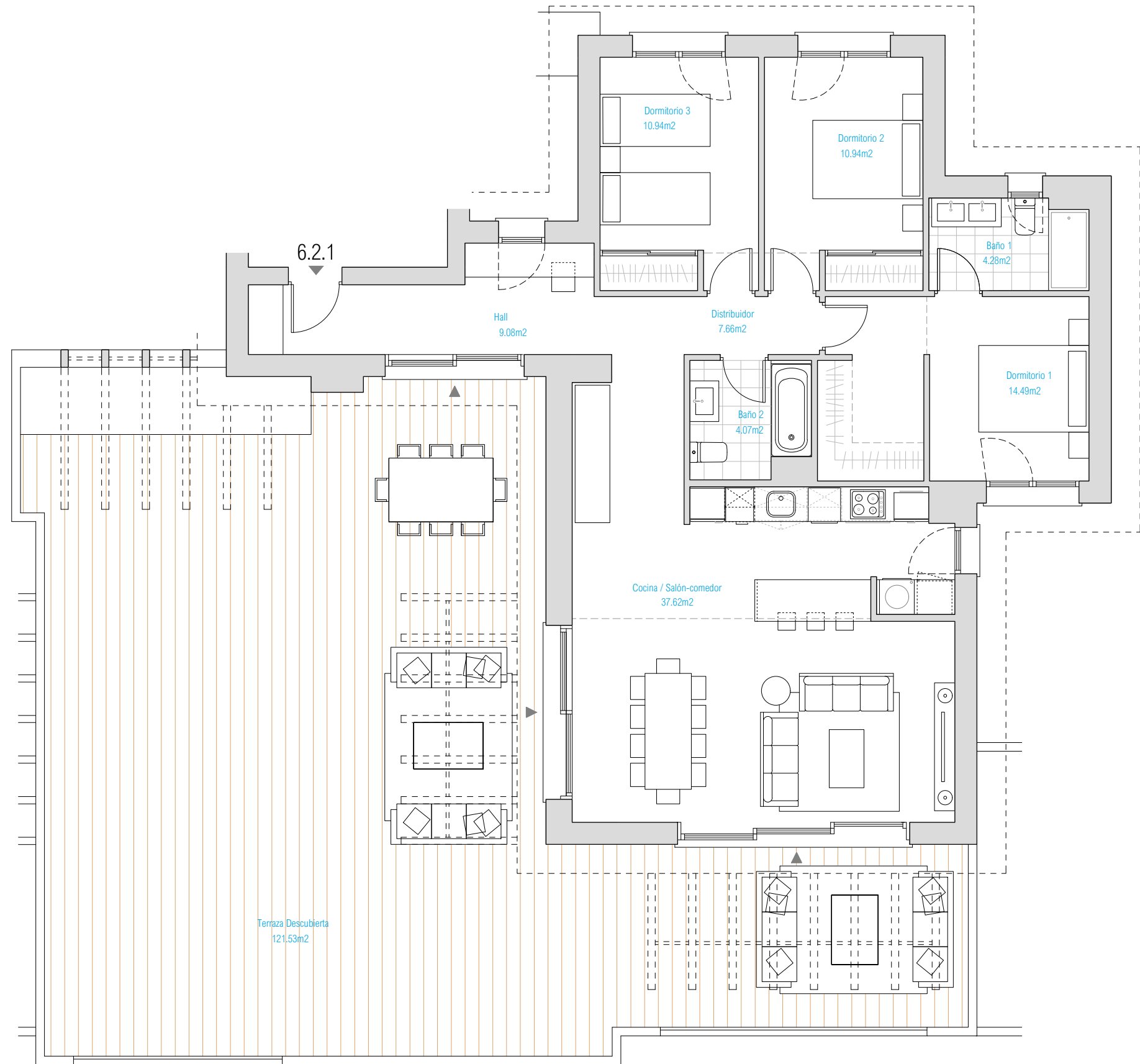

ESCALA GRÁFICA

0 5 10 m

Documento no Contractual ni Vinculante. La información y material gráfico que aparecen en este documento son meramente indicativos, no tienen valor contractual y por lo tanto podrán experimentar modificaciones por distintos motivos, tales como exigencias técnicas, legales o a iniciativa de la Dirección Facultativa del proyecto. La jardinería, decoración y mobiliario, infografía y/o cualquier otra información gráfica se han introducido con una función meramente decorativa y por lo tanto no vinculante. El resto de la información referida al Decreto 218/2005 de la Junta de Andalucía está a completa disposición en nuestras oficinas para su consulta.

Rough Translation. Information, computer graphics and all the graphic documentation that appear in this brochure are merely indicative, have no contractual value and are experimental due to technical, legal or initiative requirements of the Project Management. The gardening, decoration and furniture are merely decorative and not binding. The other information referred to in D. 218/2005 of the Junta de Andalucía, is available in our offices for consultation.

A photograph of a person's legs standing on a beach at sunset. The person is wearing high-heeled shoes. The background shows waves and a sunset sky. The image is overlaid with a green gradient and two stylized floral graphics on the right side. The text "BLOCK 7" is centered in the middle of the image.

BLOCK 7

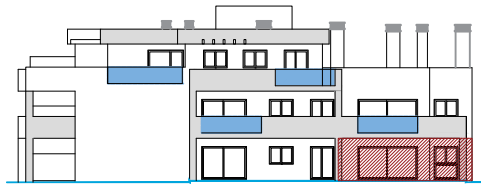
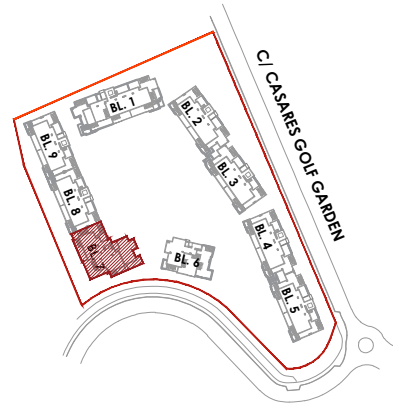

ALZADO SURESTE

AMARANTA LIVING CASARES GOLF
CASARES (MÁLAGA)

VIVIENDA 7.0.1

BLOQUE 7

3 DORMITORIOS

SUPERFICIES

Superficie Construida Vivienda	118,38 m ²
Superficie Construida Terrazas	51,13 m ²
Superficie Construida + ZZ.CC.	139,72 m ²
Superficie Construida Total	190,85 m²
Superficie Útil Vivienda	96,78 m ²
Superficie Útil Terrazas	51,13 m ²
Superficie Útil Total	147,91 m²
Jardín	77,77 m²
Según DECRETO 218 / 2005 del BOJA	
Superficie Útil	106,46 m ²
Superficie Construida	151,56 m ²

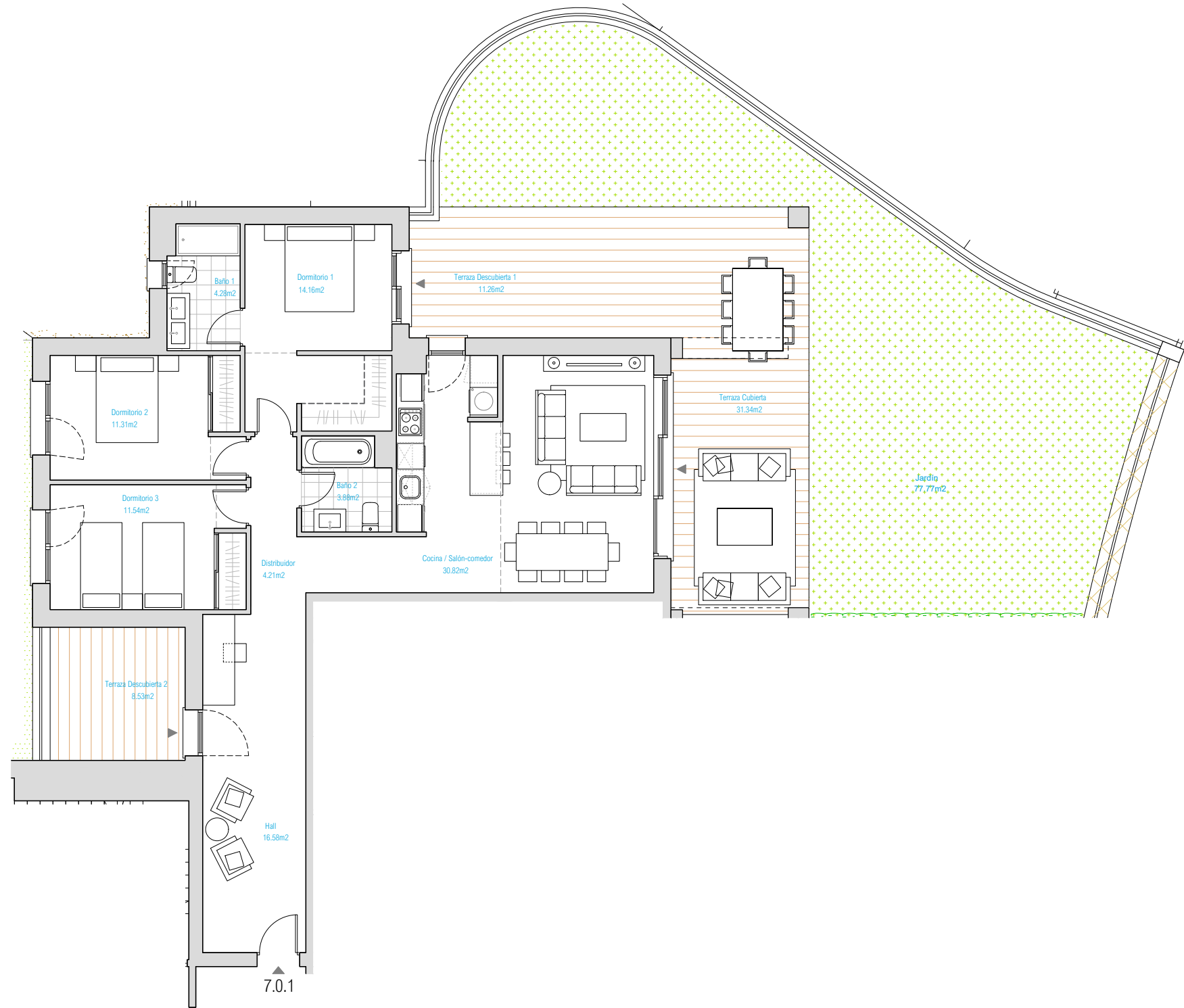

ESCALA GRÁFICA

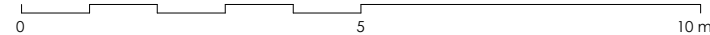

Documento no Contractual ni Vinculante. La información y material gráfico que aparecen en este documento son meramente indicativos, no tienen valor contractual y por lo tanto podrán experimentar modificaciones por distintos motivos, tales como exigencias técnicas, legales o a iniciativa de la Dirección Facultativa del proyecto. La jardinería, decoración y mobiliario, infografía y/o cualquier otra información gráfica se han introducido con una función meramente decorativa y por lo tanto no vinculante. El resto de la información referida al Decreto 218/2005 de la Junta de Andalucía está a completa disposición en nuestras oficinas para su consulta.

Rough Translation. Information, computer graphics and all the graphic documentation that appear in this brochure are merely indicative, have no contractual value and are experimental due to technical, legal or initiative requirements of the Project Management. The gardening, decoration and furniture are merely decorative and not binding. The other information referred to in D. 218/2005 of the Junta de Andalucía, is available in our offices for consultation.

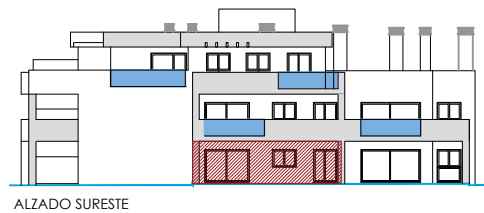
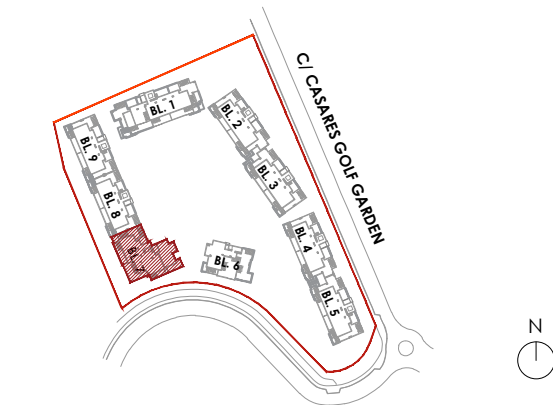

AMARANTA LIVING CASARES GOLF
CASARES (MÁLAGA)

VIVIENDA 7.0.2

BLOQUE 7

2 DORMITORIOS

SUPERFICIES

Superficie Construida Vivienda	79,44 m ²
Superficie Construida Terrazas	29,40 m ²
Superficie Construida + ZZ.CC.	93,14 m ²
Superficie Construida Total	122,54 m²
Superficie Útil Vivienda	68,67 m ²
Superficie Útil Terrazas	29,40 m ²
Superficie Útil Total	98,07 m²
<hr/>	
Jardín	103,43 m²
<hr/>	
Según DECRETO 218 / 2005 del BOJA	
Superficie Útil	75,54 m ²
Superficie Construida	101,09 m ²



ESCALA GRÁFICA

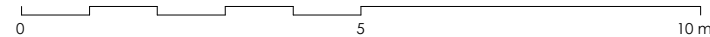

Documento no Contractual ni Vinculante. La información y material gráfico que aparecen en este documento son meramente indicativos, no tienen valor contractual y por lo tanto podrán experimentar modificaciones por distintos motivos, tales como exigencias técnicas, legales o a iniciativa de la Dirección Facultativa del proyecto. La jardinería, decoración y mobiliario, infografía y/o cualquier otra información gráfica se han introducido con una función meramente decorativa y por lo tanto no vinculante. El resto de la información referida al Decreto 218/2005 de la Junta de Andalucía está a completa disposición en nuestras oficinas para su consulta.

Rough Translation. Information, computer graphics and all the graphic documentation that appear in this brochure are merely indicative, have no contractual value and are experimental due to technical, legal or initiative requirements of the Project Management. The gardening, decoration and furniture are merely decorative and not binding. The other information referred to in D. 218/2005 of the Junta de Andalucía, is available in our offices for consultation.

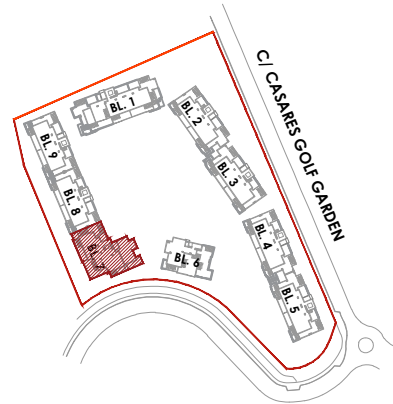

ALZADO SUROESTE

AMARANTA LIVING CASARES GOLF
CASARES (MÁLAGA)

VIVIENDA 7.0.3

BLOQUE 7

2 DORMITORIOS

SUPERFICIES

Superficie Construida Vivienda	81,30 m ²
Superficie Construida Terrazas	34,53 m ²
Superficie Construida + ZZ.CC.	95,88 m ²
Superficie Construida Total	130,41 m²
Superficie Útil Vivienda	68,56 m ²
Superficie Útil Terrazas	34,53 m ²
Superficie Útil Total	103,09 m²
<hr/>	
Jardín	177,80 m²
<hr/>	
Según DECRETO 218 / 2005 del BOJA	
Superficie Útil	75,42 m ²
Superficie Construida	104,01 m ²

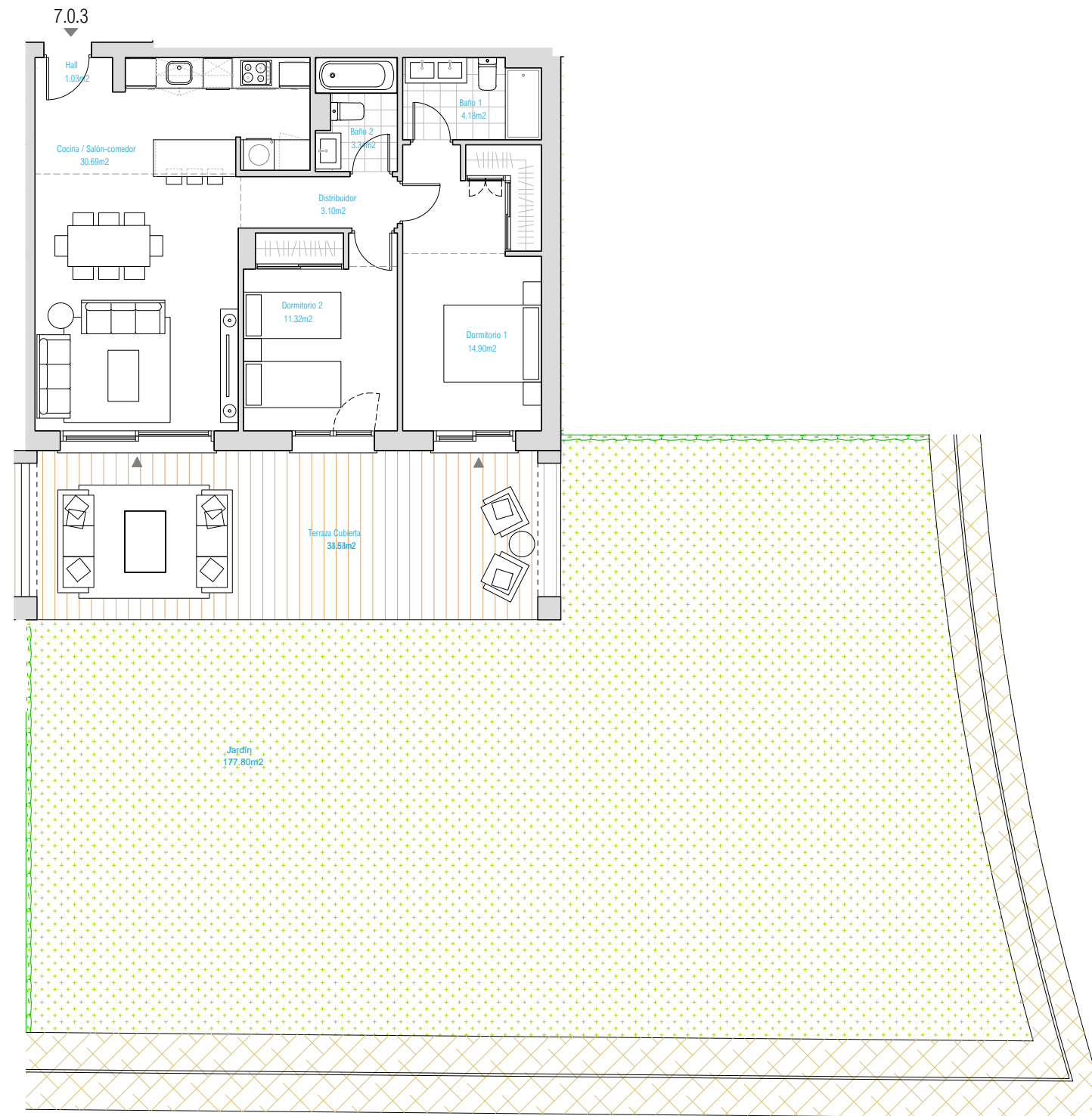

ESCALA GRÁFICA

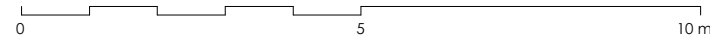

Documento no Contractual ni Vinculante. La información y material gráfico que aparecen en este documento son meramente indicativos, no tienen valor contractual y por lo tanto podrán experimentar modificaciones por distintos motivos, tales como exigencias técnicas, legales o a iniciativa de la Dirección Facultativa del proyecto. La jardinería, decoración y mobiliario, infografía y/o cualquier otra información gráfica se han introducido con una función meramente decorativa y por lo tanto no vinculante. El resto de la información referida al Decreto 218/2005 de la Junta de Andalucía está a completa disposición en nuestras oficinas para su consulta.

Rough Translation. Information, computer graphics and all the graphic documentation that appear in this brochure are merely indicative, have no contractual value and are experimental due to technical, legal or initiative requirements of the Project Management. The gardening, decoration and furniture are merely decorative and not binding. The other information referred to in D. 218/2005 of the Junta de Andalucía, is available in our offices for consultation.

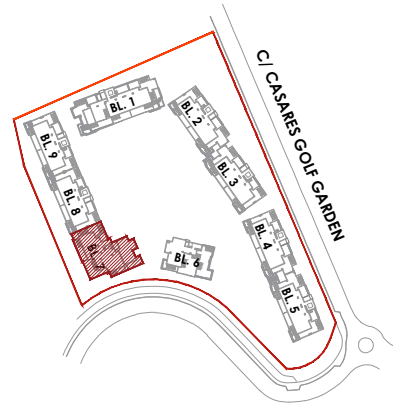

ALZADO SUROESTE

AMARANTA LIVING CASARES GOLF
CASARES (MÁLAGA)

VIVIENDA 7.0.4

BLOQUE 7

2 DORMITORIOS

SUPERFICIES

Superficie Construida Vivienda	78,21 m ²
Superficie Construida Terrazas	36,04 m ²
Superficie Construida + ZZ.CC.	92,60 m ²
Superficie Construida Total	128,64 m²
Superficie Útil Vivienda	67,39 m ²
Superficie Útil Terrazas	36,04 m ²
Superficie Útil Total	103,43 m²
<hr/>	
Jardín	73,50 m²
<hr/>	
Según DECRETO 218 / 2005 del BOJA	
Superficie Útil	74,13 m ²
Superficie Construida	100,42 m ²

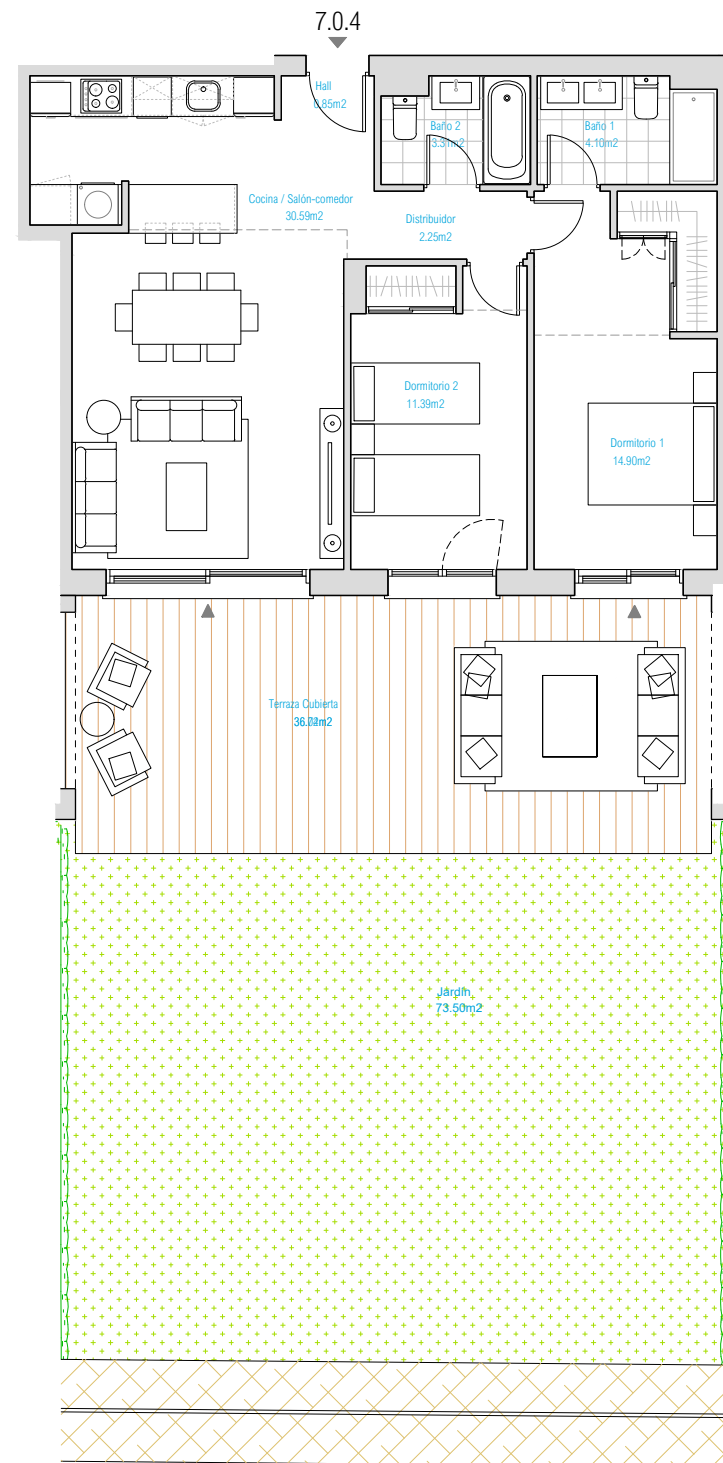

ESCALA GRÁFICA

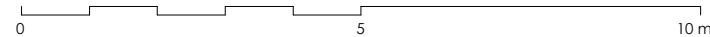

Documento no Contractual ni Vinculante. La información y material gráfico que aparecen en este documento son meramente indicativos, no tienen valor contractual y por lo tanto podrán experimentar modificaciones por distintos motivos, tales como exigencias técnicas, legales o a iniciativa de la Dirección Facultativa del proyecto. La jardinería, decoración y mobiliario, infografía y/o cualquier otra información gráfica se han introducido con una función meramente decorativa y por lo tanto no vinculante. El resto de la información referida al Decreto 218/2005 de la Junta de Andalucía está a completa disposición en nuestras oficinas para su consulta.

Rough Translation. Information, computer graphics and all the graphic documentation that appear in this brochure are merely indicative, have no contractual value and are experimental due to technical, legal or initiative requirements of the Project Management. The gardening, decoration and furniture are merely decorative and not binding. The other information referred to in D. 218/2005 of the Junta de Andalucía, is available in our offices for consultation.

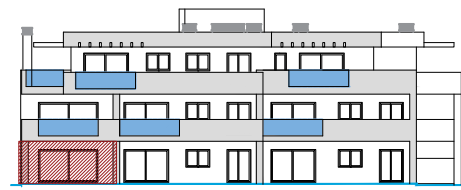
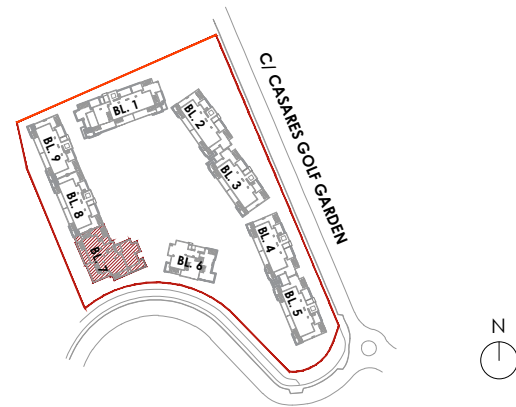

ALZADO SUROESTE

AMARANTA LIVING CASARES GOLF
CASARES (MÁLAGA)

VIVIENDA 7.0.5

BLOQUE 7

2 DORMITORIOS

SUPERFICIES

Superficie Construida Vivienda	90,30 m ²
Superficie Construida Terrazas	31,37 m ²
Superficie Construida + ZZ.CC.	105,62 m ²
Superficie Construida Total	136,99 m²
Superficie Útil Vivienda	73,01 m ²
Superficie Útil Terrazas	31,37 m ²
Superficie Útil Total	104,38 m²
Jardín	47,17 m²
Según DECRETO 218 / 2005 del BOJA	
Superficie Útil	80,31 m²
Superficie Construida	114,65 m²



ESCALA GRÁFICA

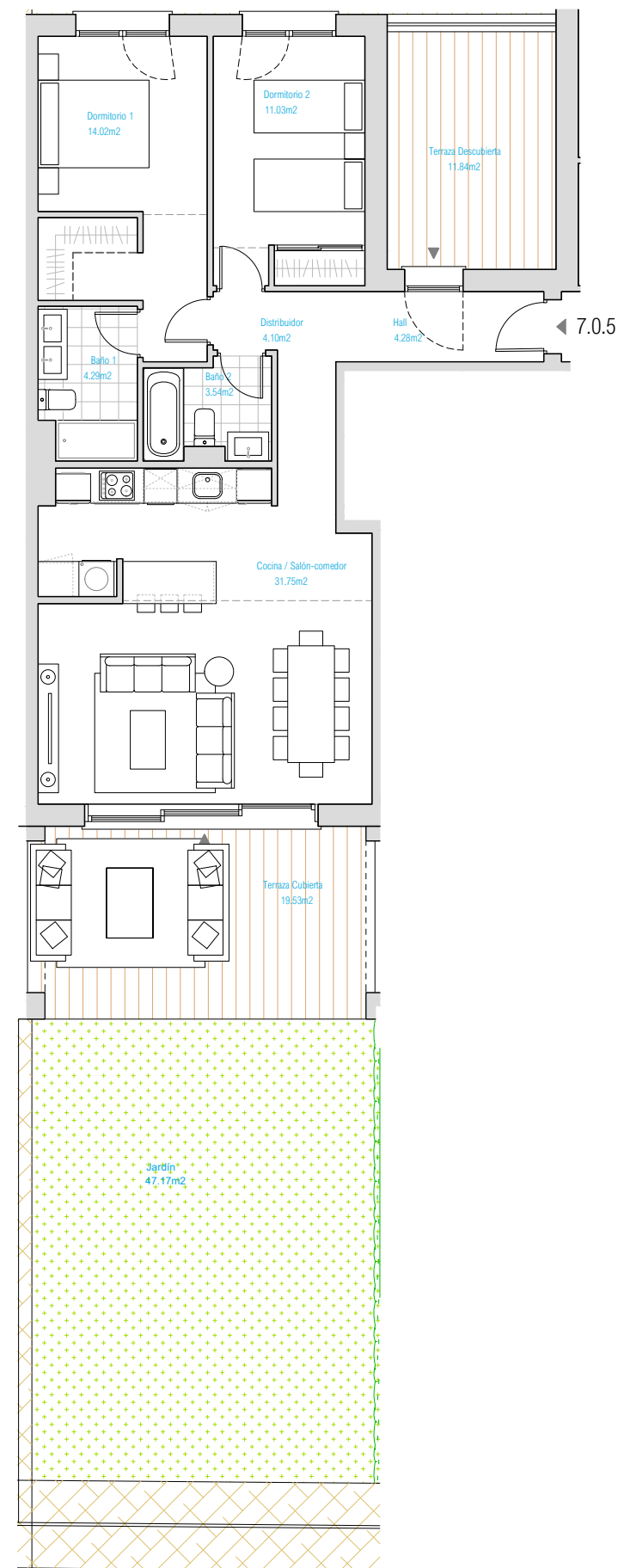
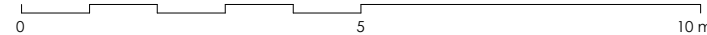

Documento no Contractual ni Vinculante. La información y material gráfico que aparecen en este documento son meramente indicativos, no tienen valor contractual y por lo tanto podrán experimentar modificaciones por distintos motivos, tales como exigencias técnicas, legales o a iniciativa de la Dirección Facultativa del proyecto. La jardinería, decoración y mobiliario, infografía y/o cualquier otra información gráfica se han introducido con una función meramente decorativa y por lo tanto no vinculante. El resto de la información referida al Decreto 218/2005 de la Junta de Andalucía está a completa disposición en nuestras oficinas para su consulta.

Rough Translation. Information, computer graphics and all the graphic documentation that appear in this brochure are merely indicative, have no contractual value and are experimental due to technical, legal or initiative requirements of the Project Management. The gardening, decoration and furniture are merely decorative and not binding. The other information referred to in D. 218/2005 of the Junta de Andalucía, is available in our offices for consultation.

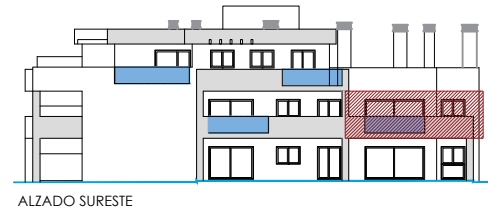
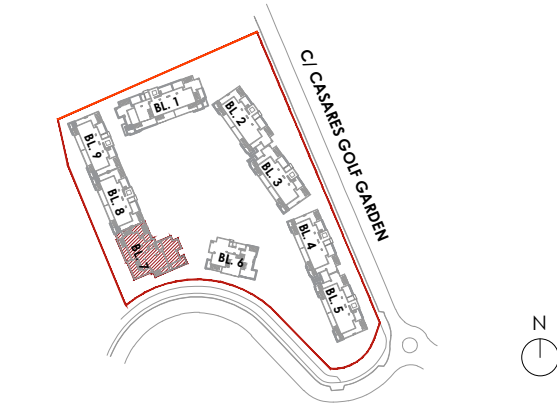

AMARANTA LIVING CASARES GOLF
CASARES (MÁLAGA)

VIVIENDA 7.1.1

BLOQUE 7

3 DORMITORIOS

SUPERFICIES

Superficie Construida Vivienda	118,38 m ²
Superficie Construida Terrazas	27,14 m ²
Superficie Construida + ZZ.CC.	136,70 m ²
Superficie Construida Total	163,84 m²
Superficie Útil Vivienda	96,78 m ²
Superficie Útil Terrazas	27,14 m ²
Superficie Útil Total	123,92 m²

Según DECRETO 218 / 2005 del BOJA

Superficie Útil	106,46 m ²
Superficie Construida	148,54 m ²

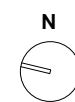
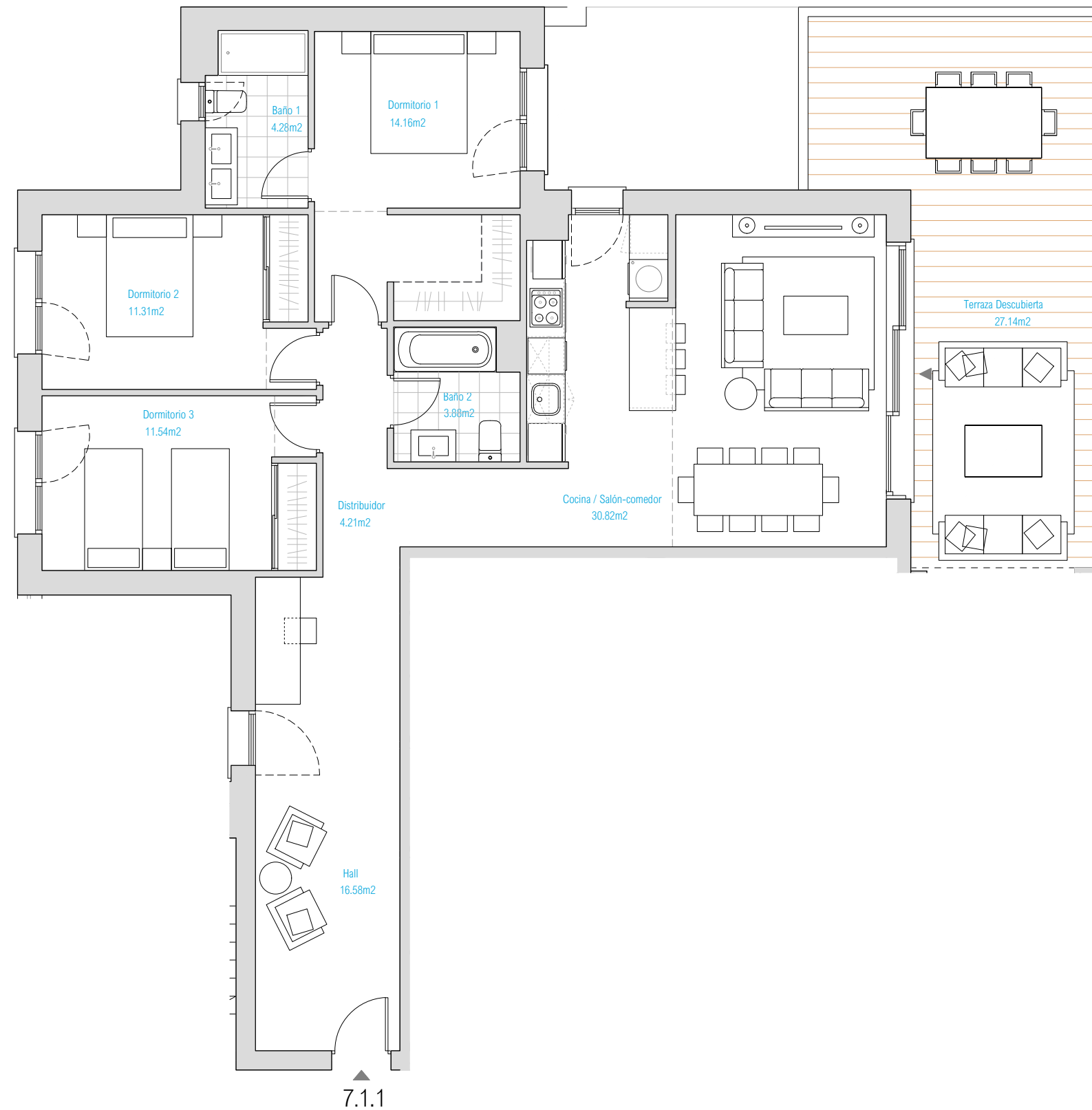

ESCALA GRÁFICA

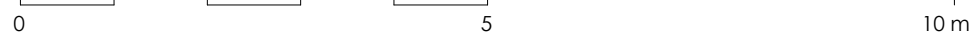

Documento no Contractual ni Vinculante. La información y material gráfico que aparecen en este documento son meramente indicativos, no tienen valor contractual y por lo tanto podrán experimentar modificaciones por distintos motivos, tales como exigencias técnicas, legales o a iniciativa de la Dirección Facultativa del proyecto. La jardinería, decoración y mobiliario, infografía y/o cualquier otra información gráfica se han introducido con una función meramente decorativa y por lo tanto no vinculante. El resto de la información referida al Decreto 218/2005 de la Junta de Andalucía está a completa disposición en nuestras oficinas para su consulta.

Rough Translation. Information, computer graphics and all the graphic documentation that appear in this brochure are merely indicative, have no contractual value and are experimental due to technical, legal or initiative requirements of the Project Management. The gardening, decoration and furniture are merely decorative and not binding. The other information referred to in D. 218/2005 of the Junta de Andalucía, is available in our offices for consultation.

A woman with long, wavy hair is seen from behind, wearing a dark lace dress. She is looking out at a calm ocean under a soft, hazy sky, likely at sunset. The entire image is overlaid with a semi-transparent green filter. On the right side, there are two stylized, light green floral or leaf-like graphics. The text 'BLOCK 8' is centered in the middle of the image in a white, thin, sans-serif font.

BLOCK 8

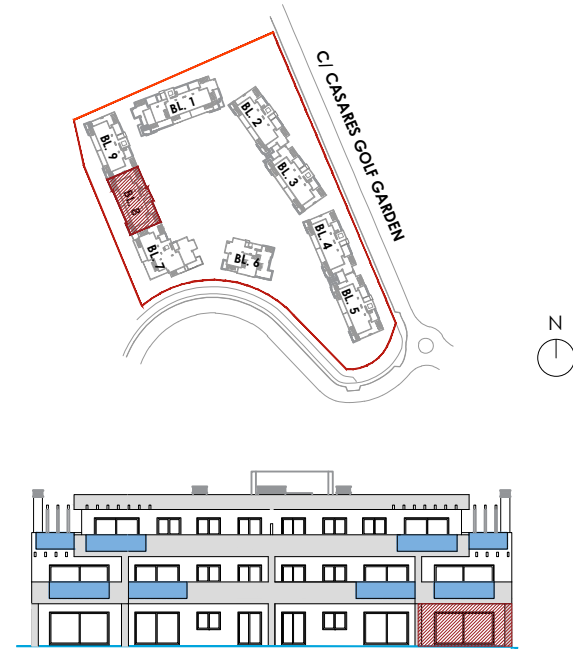

AMARANTA LIVING CASARES GOLF
CASARES (MÁLAGA)

VIVIENDA 8.0.4

BLOQUE 8

2 DORMITORIOS

SUPERFICIES

Superficie Construida Vivienda	90,51 m ²
Superficie Construida Terrazas	46,37 m ²
Superficie Construida + ZZ.CC.	107,74 m ²
Superficie Construida Total	154,11 m²
Superficie Útil Vivienda	73,01 m ²
Superficie Útil Terrazas	46,37 m ²
Superficie Útil Total	119,38 m²
Jardín	44,01 m²
Según DECRETO 218 / 2005 del BOJA	
Superficie Útil	80,31 m²
Superficie Construida	116,80 m²

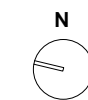

ESCALA GRÁFICA

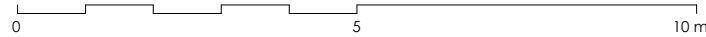

Documento no Contractual ni Vinculante. La información y material gráfico que aparecen en este documento son meramente indicativos, no tienen valor contractual y por lo tanto podrán experimentar modificaciones por distintos motivos, tales como exigencias técnicas, legales o a iniciativa de la Dirección Facultativa del proyecto. La jardinería, decoración y mobiliario, infografía y/o cualquier otra información gráfica se han introducido con una función meramente decorativa y por lo tanto no vinculante. El resto de la información referida al Decreto 218/2005 de la Junta de Andalucía está a completa disposición en nuestras oficinas para su consulta.

Rough Translation. Information, computer graphics and all the graphic documentation that appear in this brochure are merely indicative, have no contractual value and are experimental due to technical, legal or initiative requirements of the Project Management. The gardening, decoration and furniture are merely decorative and not binding. The other information referred to in D. 218/2005 of the Junta de Andalucía, is available in our offices for consultation.

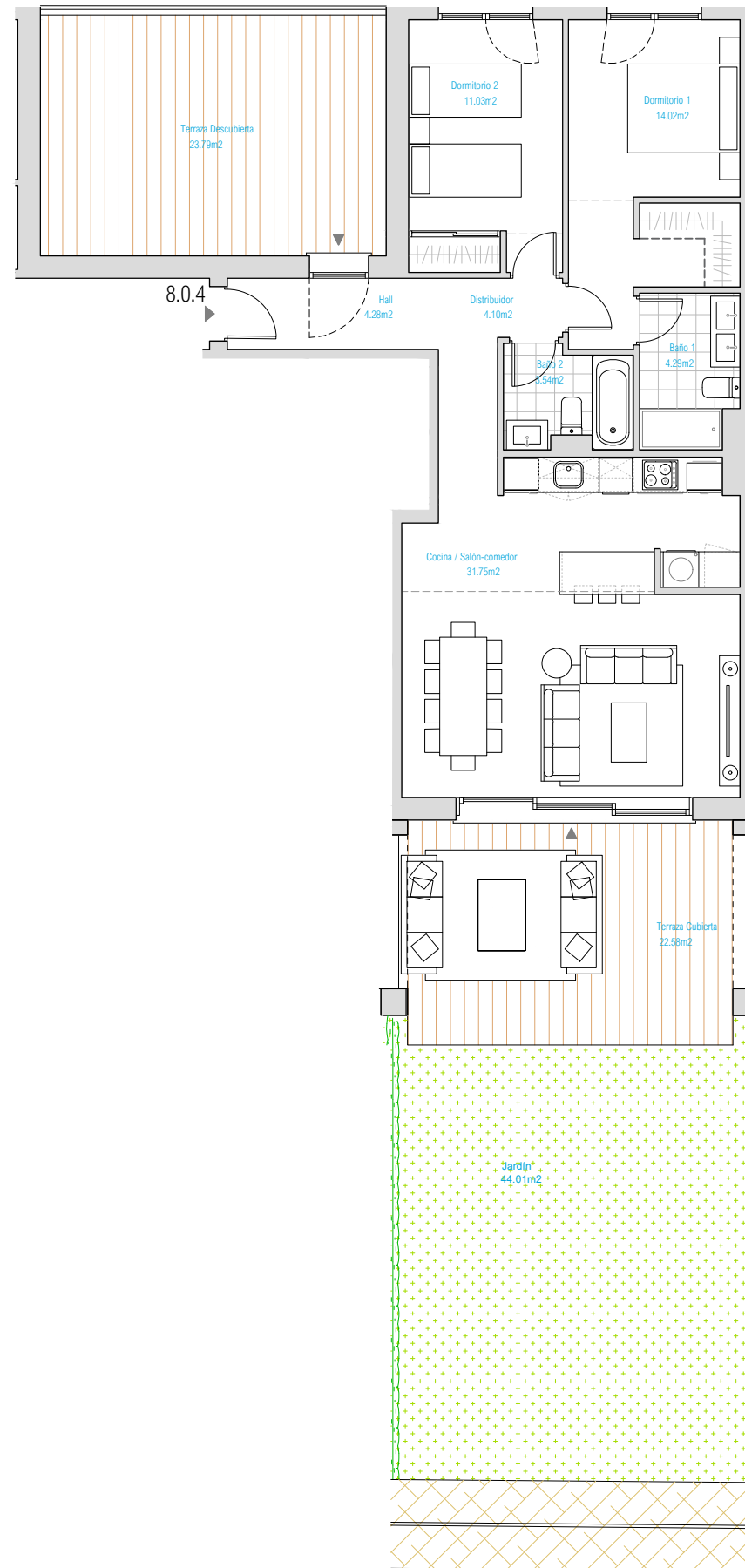

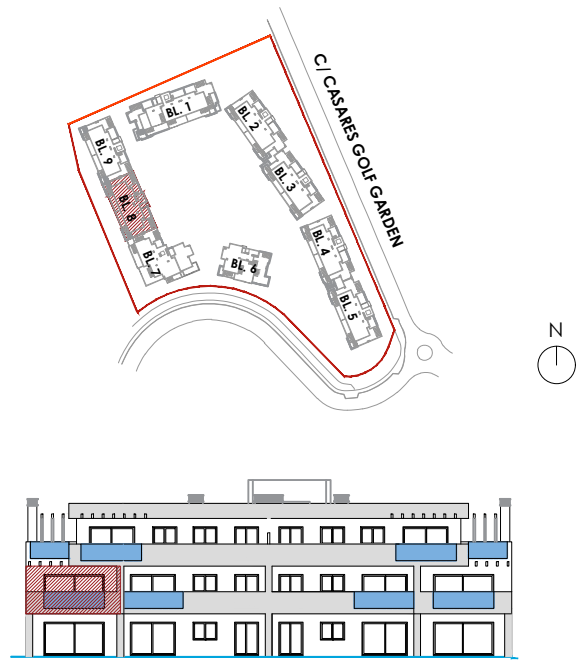

AMARANTA LIVING CASARES GOLF
CASARES (MÁLAGA)

VIVIENDA 8.1.1

BLOQUE 8

2 DORMITORIOS

SUPERFICIES

Superficie Construida Vivienda	90,51 m ²
Superficie Construida Terrazas	20,99 m ²
Superficie Construida + ZZ.CC.	104,55 m ²
Superficie Construida Total	125,54 m²
Superficie Útil Vivienda	73,01 m ²
Superficie Útil Terrazas	20,99 m ²
Superficie Útil Total	94,00 m²

Según DECRETO 218 / 2005 del BOJA

Superficie Útil	80,31 m ²
Superficie Construida	113,60 m ²

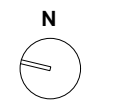
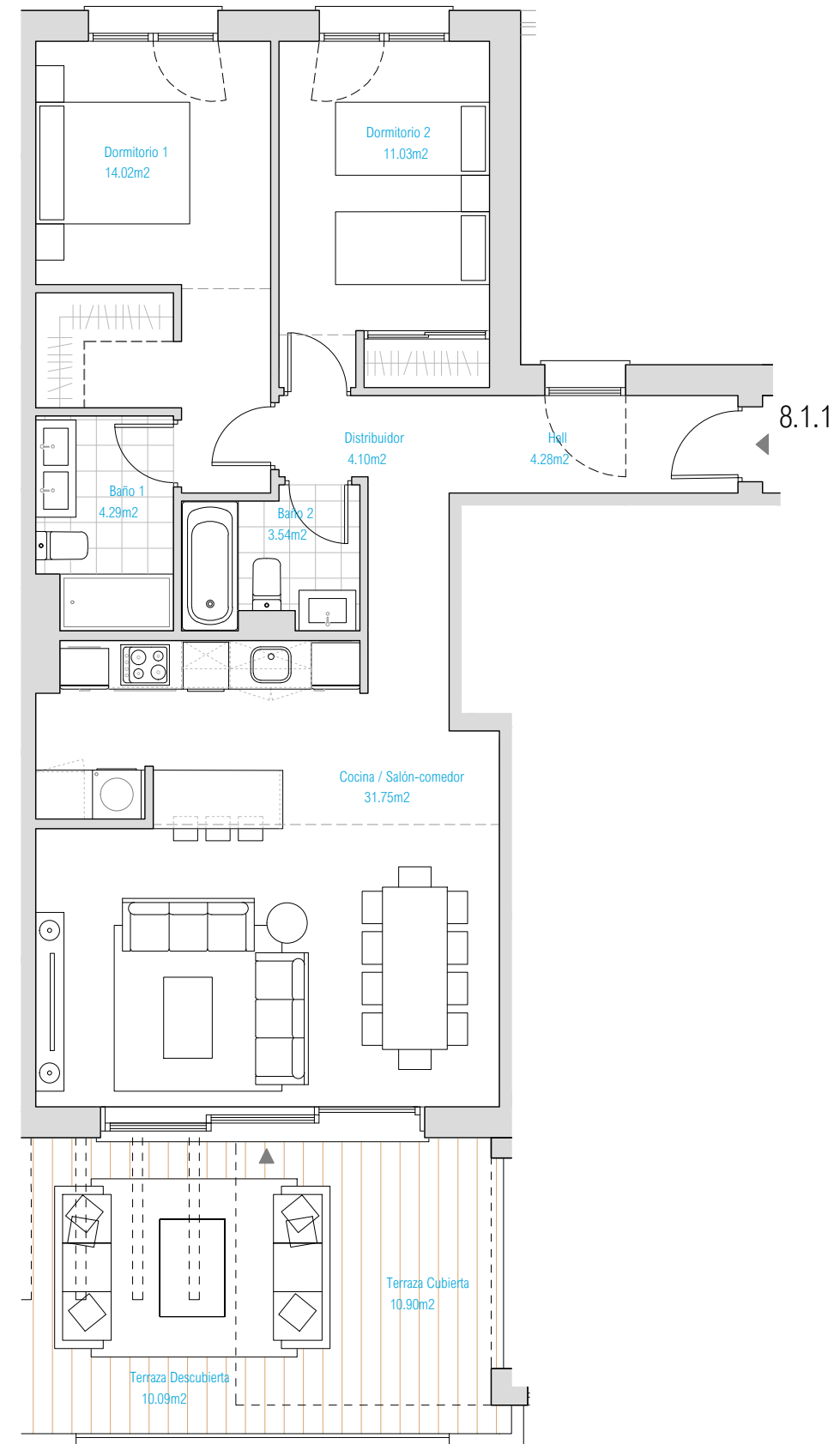

ESCALA GRÁFICA

0 5 10 m

Documento no Contractual ni Vinculante. La información y material gráfico que aparecen en este documento son meramente indicativos, no tienen valor contractual y por lo tanto podrán experimentar modificaciones por distintos motivos, tales como exigencias técnicas, legales o a iniciativa de la Dirección Facultativa del proyecto. La jardinería, decoración y mobiliario, infografía y/o cualquier otra información gráfica se han introducido con una función meramente decorativa y por lo tanto no vinculante. El resto de la información referida al Decreto 218/2005 de la Junta de Andalucía está a completa disposición en nuestras oficinas para su consulta.

Rough Translation. Information, computer graphics and all the graphic documentation that appear in this brochure are merely indicative, have no contractual value and are experimental due to technical, legal or initiative requirements of the Project Management. The gardening, decoration and furniture are merely decorative and not binding. The other information referred to in D. 218/2005 of the Junta de Andalucía, is available in our offices for consultation.

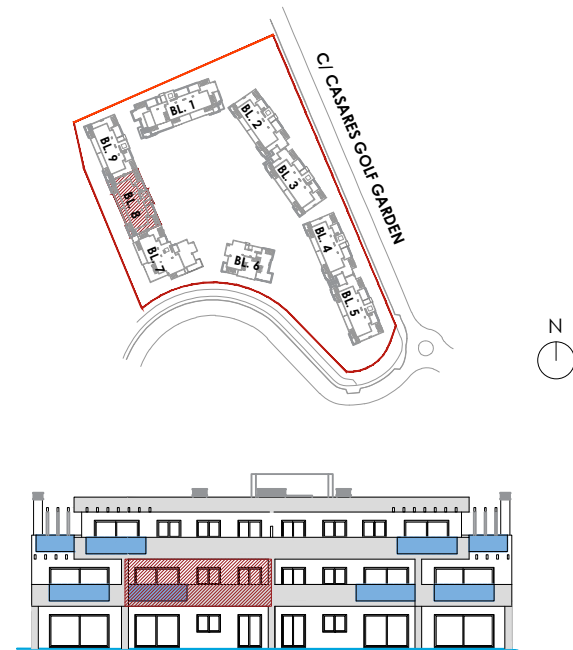

AMARANTA LIVING CASARES GOLF
CASARES (MÁLAGA)

VIVIENDA 8.1.2

BLOQUE 8

2 DORMITORIOS

SUPERFICIES

Superficie Construida Vivienda	78,15 m ²
Superficie Construida Terrazas	29,51 m ²
Superficie Construida + ZZ.CC.	91,71 m ²
Superficie Construida Total	121,22 m²
Superficie Útil Vivienda	67,39 m ²
Superficie Útil Terrazas	29,51 m ²
Superficie Útil Total	96,90 m²

Según DECRETO 218 / 2005 del BOJA

Superficie Útil	74,13 m²
Superficie Construida	99,52 m²

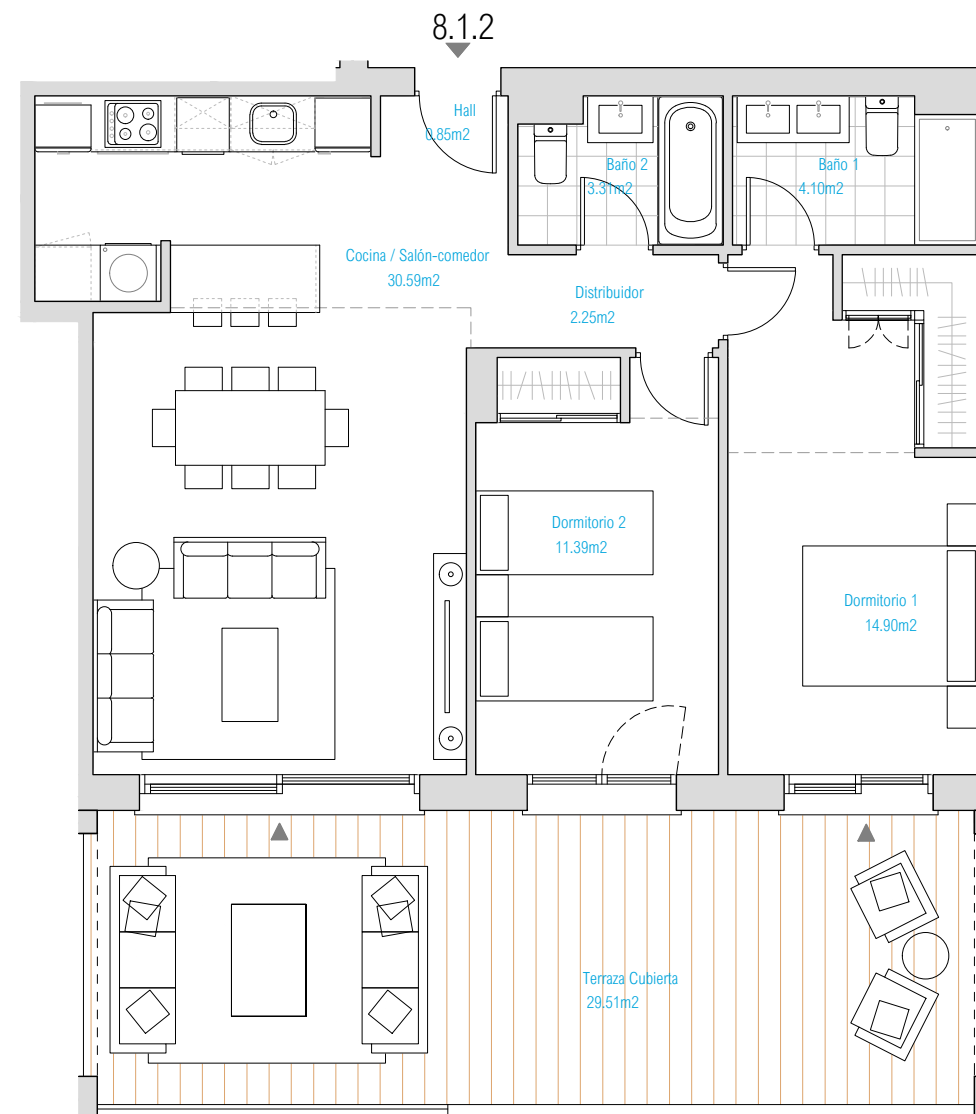

ESCALA GRÁFICA

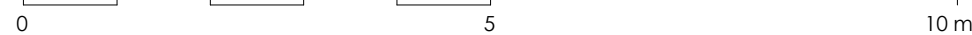

Documento no Contractual ni Vinculante. La información y material gráfico que aparecen en este documento son meramente indicativos, no tienen valor contractual y por lo tanto podrán experimentar modificaciones por distintos motivos, tales como exigencias técnicas, legales o a iniciativa de la Dirección Facultativa del proyecto. La jardinería, decoración y mobiliario, infografía y/o cualquier otra información gráfica se han introducido con una función meramente decorativa y por lo tanto no vinculante. El resto de la información referida al Decreto 218/2005 de la Junta de Andalucía está a completa disposición en nuestras oficinas para su consulta.

Rough Translation. Information, computer graphics and all the graphic documentation that appear in this brochure are merely indicative, have no contractual value and are experimental due to technical, legal or initiative requirements of the Project Management. The gardening, decoration and furniture are merely decorative and not binding. The other information referred to in D. 218/2005 of the Junta de Andalucía, is available in our offices for consultation.



BLOCK 9



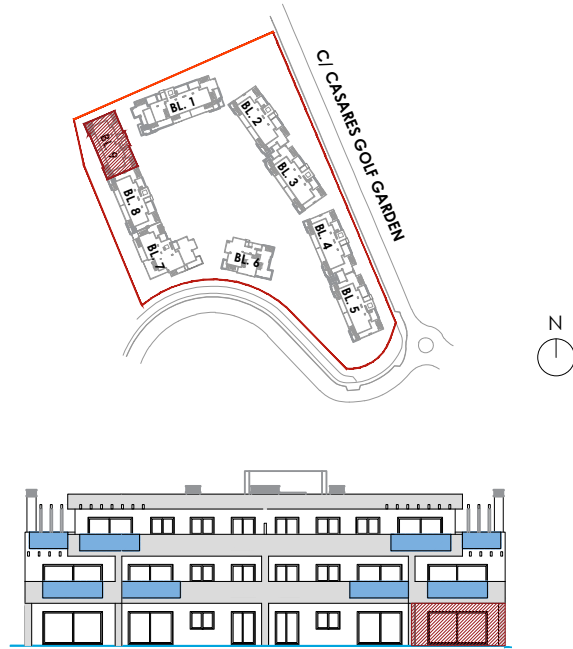

AMARANTA LIVING CASARES GOLF
CASARES (MÁLAGA)

VIVIENDA 9.0.1

BLOQUE 9

2 DORMITORIOS

SUPERFICIES

Superficie Construida Vivienda	90,51 m ²
Superficie Construida Terrazas	43,89 m ²
Superficie Construida + ZZ.CC.	107,43 m ²
Superficie Construida Total	151,32 m²
Superficie Útil Vivienda	73,01 m ²
Superficie Útil Terrazas	43,89 m ²
Superficie Útil Total	116,90 m²
Jardín	40,68 m²
Según DECRETO 218 / 2005 del BOJA	
Superficie Útil	80,31 m ²
Superficie Construida	116,48 m ²



ESCALA GRÁFICA

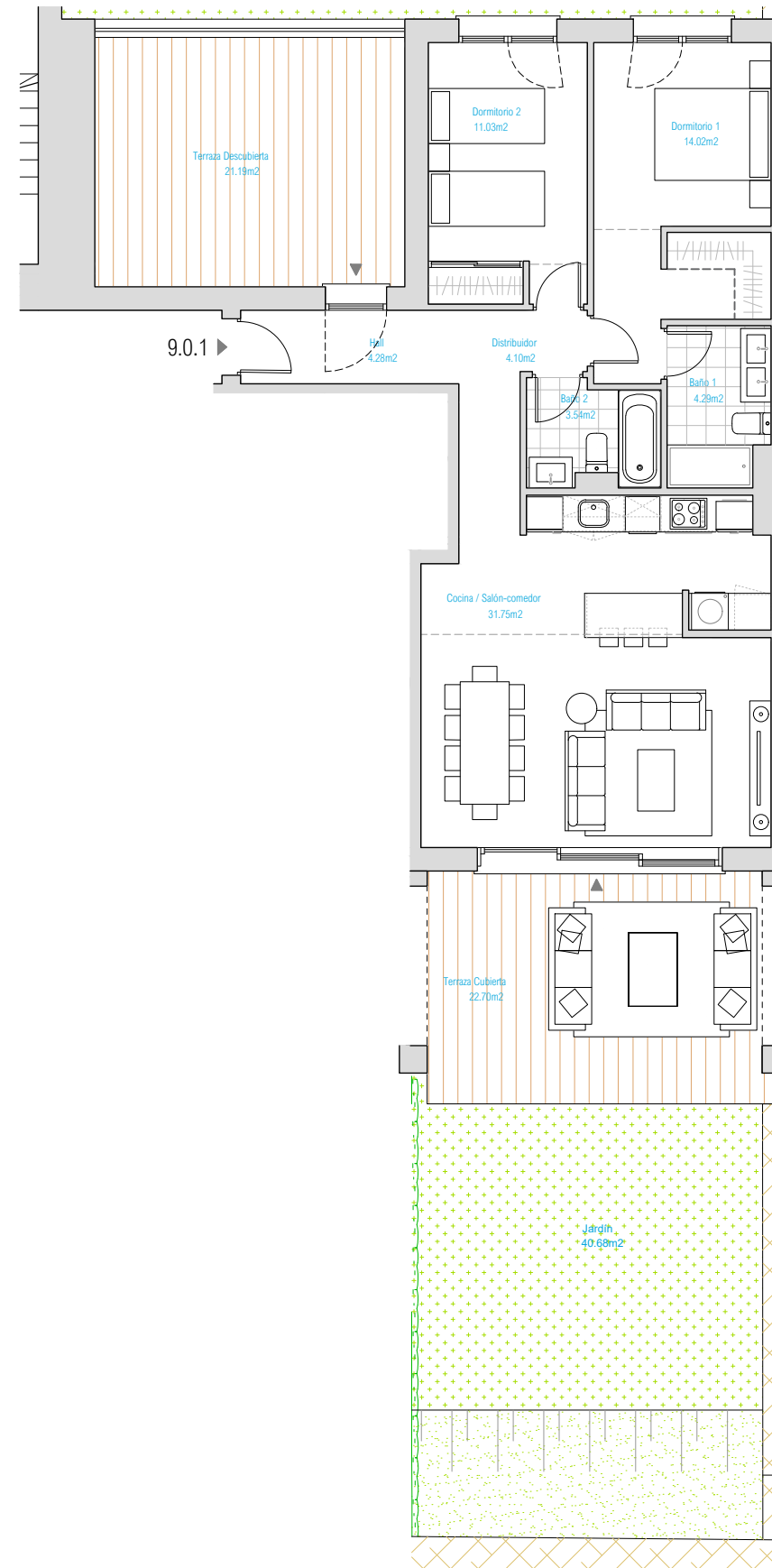
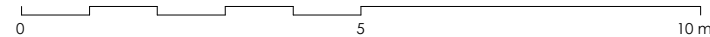

Documento no Contractual ni Vinculante. La información y material gráfico que aparecen en este documento son meramente indicativos, no tienen valor contractual y por lo tanto podrán experimentar modificaciones por distintos motivos, tales como exigencias técnicas, legales o a iniciativa de la Dirección Facultativa del proyecto. La jardinería, decoración y mobiliario, infografía y/o cualquier otra información gráfica se han introducido con una función meramente decorativa y por lo tanto no vinculante. El resto de la información referida al Decreto 218/2005 de la Junta de Andalucía está a completa disposición en nuestras oficinas para su consulta.

Rough Translation. Information, computer graphics and all the graphic documentation that appear in this brochure are merely indicative, have no contractual value and are experimental due to technical, legal or initiative requirements of the Project Management. The gardening, decoration and furniture are merely decorative and not binding. The other information referred to in D. 218/2005 of the Junta de Andalucía, is available in our offices for consultation.

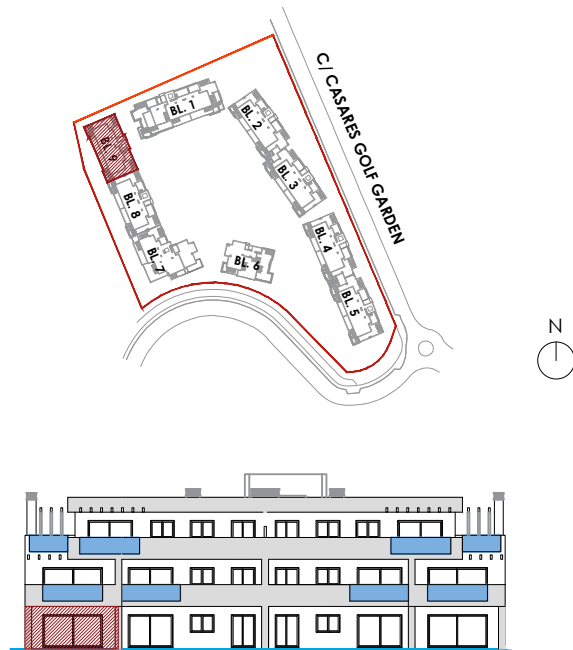

AMARANTA LIVING CASARES GOLF
CASARES (MÁLAGA)

VIVIENDA 9.0.4

BLOQUE 9

2 DORMITORIOS

SUPERFICIES

Superficie Construida Vivienda	90,86 m ²
Superficie Construida Terrazas	48,91 m ²
Superficie Construida + ZZ.CC.	108,46 m ²
Superficie Construida Total	157,37 m²
Superficie Útil Vivienda	73,01 m ²
Superficie Útil Terrazas	48,91 m ²
Superficie Útil Total	121,92 m²
<hr/>	
Jardín	138,88 m²
<hr/>	
Según DECRETO 218 / 2005 del BOJA	
Superficie Útil	80,31 m²
Superficie Construida	117,54 m²



ESCALA GRÁFICA

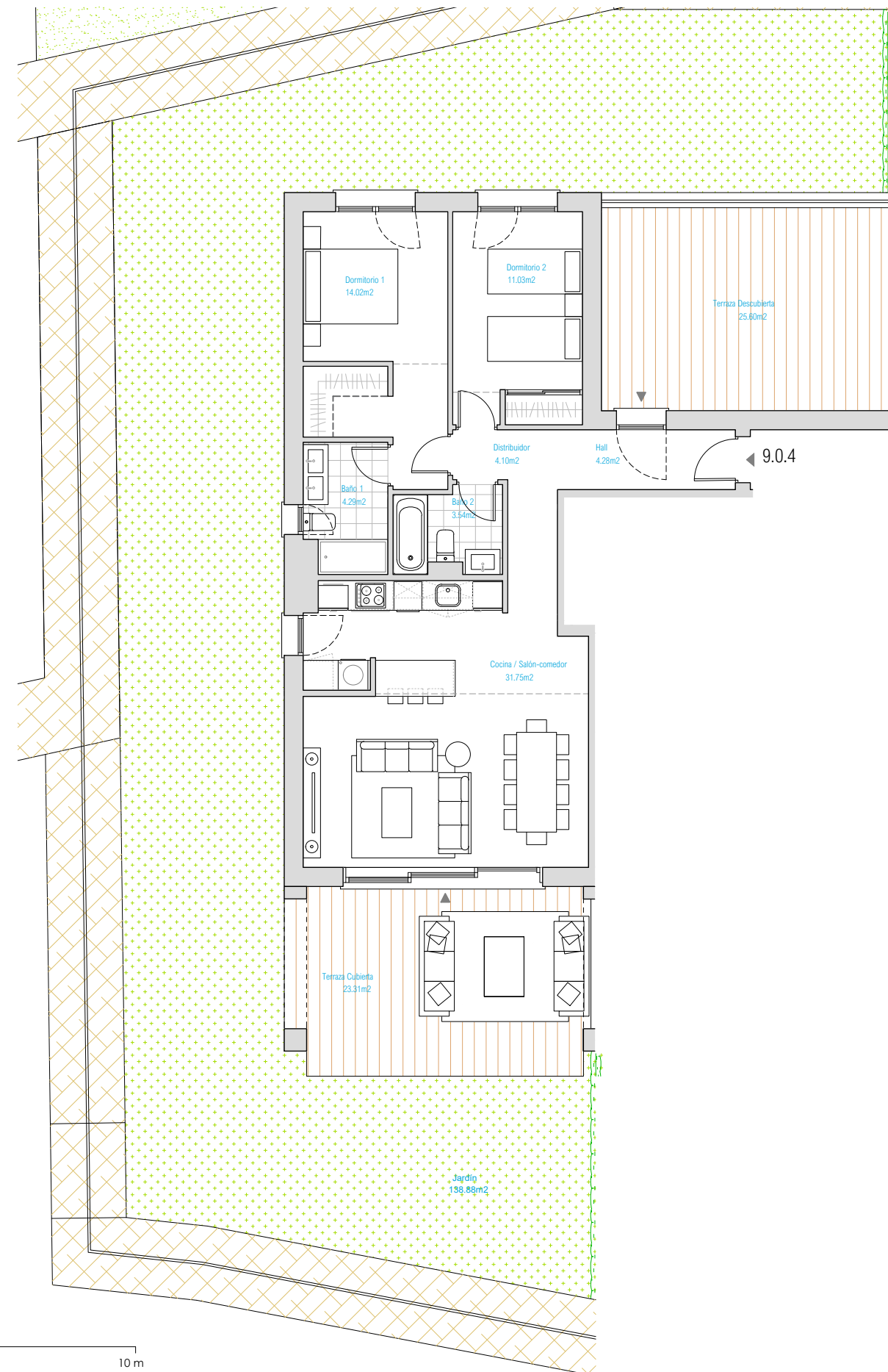
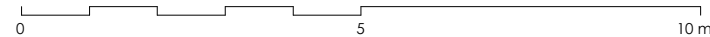

Documento no Contractual ni Vinculante. La información y material gráfico que aparecen en este documento son meramente indicativos, no tienen valor contractual y por lo tanto podrán experimentar modificaciones por distintos motivos, tales como exigencias técnicas, legales o a iniciativa de la Dirección Facultativa del proyecto. La jardinería, decoración y mobiliario, infografía y/o cualquier otra información gráfica se han introducido con una función meramente decorativa y por lo tanto no vinculante. El resto de la información referida al Decreto 218/2005 de la Junta de Andalucía está a completa disposición en nuestras oficinas para su consulta.

Rough Translation. Information, computer graphics and all the graphic documentation that appear in this brochure are merely indicative, have no contractual value and are experimental due to technical, legal or initiative requirements of the Project Management. The gardening, decoration and furniture are merely decorative and not binding. The other information referred to in D. 218/2005 of the Junta de Andalucía, is available in our offices for consultation.

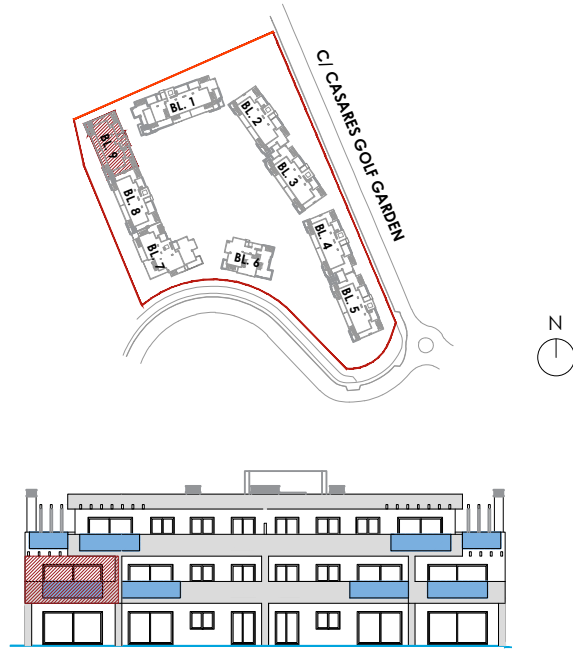

AMARANTA LIVING CASARES GOLF
CASARES (MÁLAGA)

VIVIENDA 9.1.4

BLOQUE 9

2 DORMITORIOS

SUPERFICIES

Superficie Construida Vivienda	90,86 m ²
Superficie Construida Terrazas	21,16 m ²
Superficie Construida + ZZ.CC.	104,96 m ²
Superficie Construida Total	126,12 m²
Superficie Útil Vivienda	73,01 m ²
Superficie Útil Terrazas	21,16 m ²
Superficie Útil Total	94,17 m²

Según DECRETO 218 / 2005 del BOJA

Superficie Útil	80,31 m²
Superficie Construida	114,05 m²

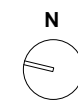
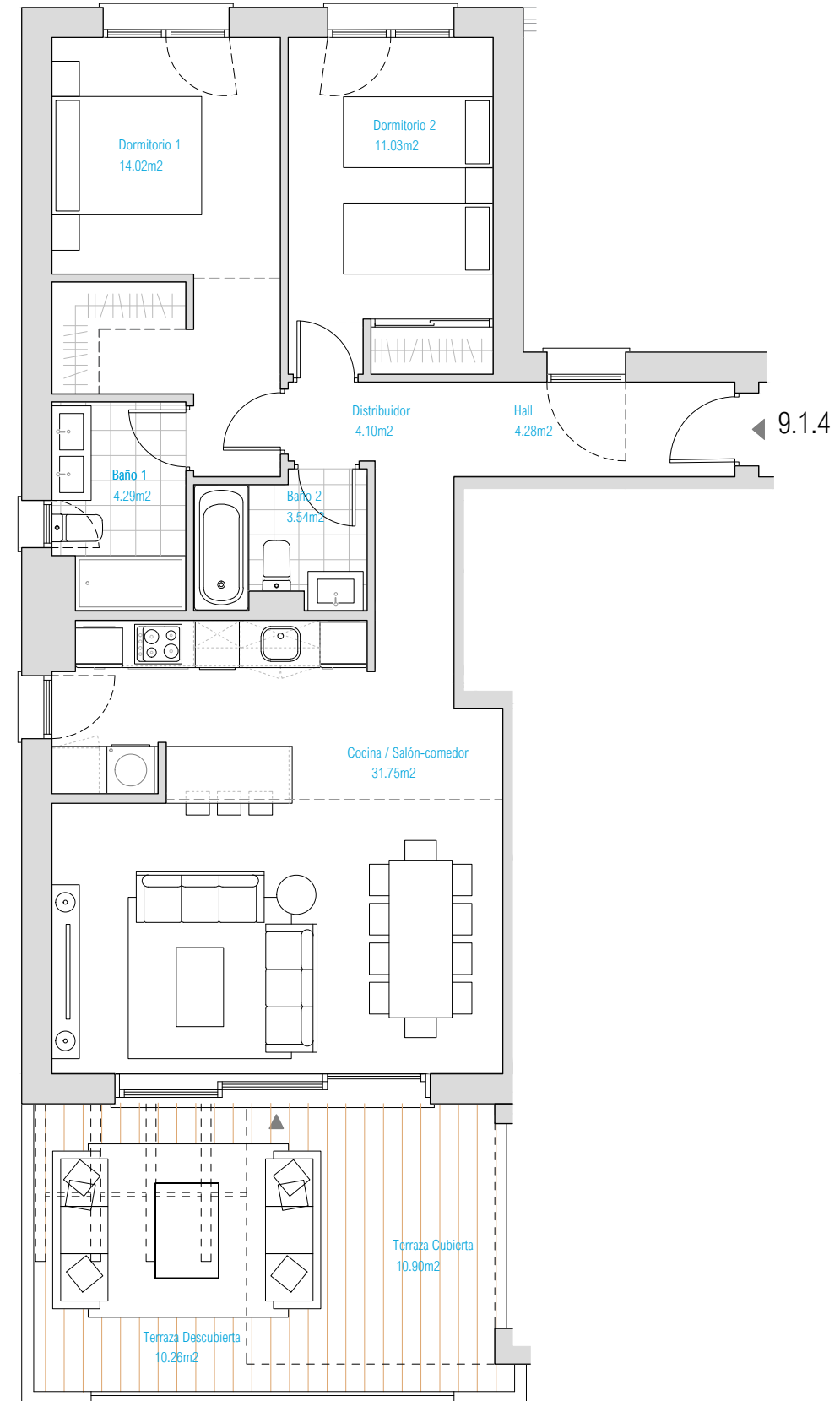

ESCALA GRÁFICA

0 5 10 m

Documento no Contractual ni Vinculante. La información y material gráfico que aparecen en este documento son meramente indicativos, no tienen valor contractual y por lo tanto podrán experimentar modificaciones por distintos motivos, tales como exigencias técnicas, legales o a iniciativa de la Dirección Facultativa del proyecto. La jardinería, decoración y mobiliario, infografía y/o cualquier otra información gráfica se han introducido con una función meramente decorativa y por lo tanto no vinculante. El resto de la información referida al Decreto 218/2005 de la Junta de Andalucía está a completa disposición en nuestras oficinas para su consulta.

Rough Translation. Information, computer graphics and all the graphic documentation that appear in this brochure are merely indicative, have no contractual value and are experimental due to technical, legal or initiative requirements of the Project Management. The gardening, decoration and furniture are merely decorative and not binding. The other information referred to in D. 218/2005 of the Junta de Andalucía, is available in our offices for consultation.

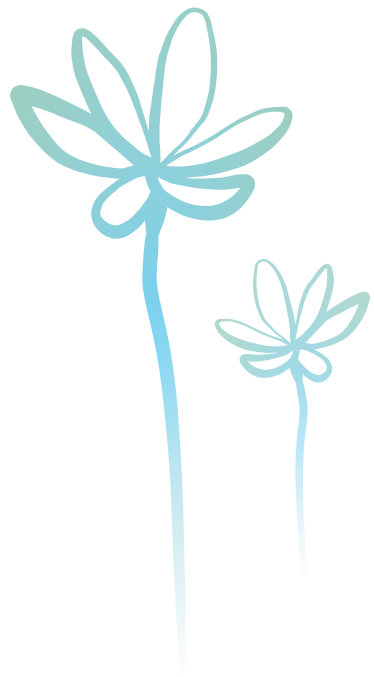



El presente documento, las imágenes y/o infografías que aparecen son de carácter informativo, no tienen valor contractual y podrán sufrir variaciones por exigencias técnicas, legales o a iniciativa de la Dirección Facultativa del proyecto. Las infografías del presente catálogo podrían no reflejar exactamente los espacios o el entorno del edificio. El mobiliario, los modelos y acabados de los materiales, la decoración y las soluciones constructivas representadas no son vinculantes sino una mera representación gráfica de una posible decoración, incluyendo o no las opciones, reformas y/o extras que el cliente puede ejecutar o elegir a la hora de reservar el producto, y por lo tanto el coste de serie de las viviendas podrían variar en función a las opciones posibles y las diferentes combinaciones a elegir, las cuales pueden variar en el tiempo.

This document, the images and/or infographics that appear are for information purposes only, have no contractual value and may be subject to variations due to technical or legal requirements or at the initiative of the project management. The infographics in this catalogue may not accurately reflect the spaces or the environment of the building. The furniture, the models and finishes of the materials, the decoration and the constructive solutions represented are not binding but a mere graphic representation of a possible decoration, including or not the options, reforms and/or extras that the client may execute or choose when booking the product, and therefore the standard cost of the homes may vary depending on the possible options and the different combinations to choose from, which may vary over time.